کیهان

چهار شنبه ۲۵ اردیبهشت ۱۳۹۲ ❑ ٤ رجب ۱٤۳٤ ❑ ۱۵ مه ۲۰۱۳

۱۶صفحه (به اضافه نیازمندی‌های ویژه تهران)

سال هفتادو یکم ❑ شماره ۲۰٤۹۳ ❑ تکشماره ۵۰۰۰ ریال

افزایش عرضه آهن قیمت را باز هم کاهش داد

* رونـد نزولی قیمت آهـن در بازار ادامه دارد.
* افزایـش ۲۰ درصـدی نرخ بلیـت اتوبوس، مینی‌بوس و سواری برون‌شهری.
* رئیس اتحادیه نمایشگاه‌داران: خودرو ارزان‌تر می‌شود.
* معـاون وزیـر صنعت: با توجـه به ترخیص کره‌های وارداتـی از گمرک قیمت این کالا به هیچ وجه نباید در بازار افزایش یابد. صفحه۴

توافق آمریکا و انگلیس برای حمایت بیشتر از تروریست‌ها در سوریه

* علویان از نیروی هوایی ترکیه پاکسـازی می‌شوند.
* برلوسکنی به جرم فساد اخلاقی از دادگاه میلان حکم زندان گرفت.
* پارلمان مصر خواستار اخراج سفیر اسرائیل از قاهره شد.
* تجمـع اعتراض‌آمیـز علیـه شـکنجه در بحرین. صفحه آخر

گاردین: انتخابات ریاست جمهوری مثل همیشه پرشور خواهد بود

جهان به انتخابات ایران چشم دوخته است

* در حالـی کـه کمتـر از یـک مـاه دیگـر، یازدهمیـن دوره انتخابـات ریاست‌جمهوری و چهارمین دوره انتخابات شوراهای شهر و روستا در ایران برگزار خواهد شد، از هم اکنون چشم جهانیان به این انتخابات دوخته شده و همگان منتظر خلق حماسه‌ای دیگر از سوی ملت ایران هستند.
* روزنامه گاردین: در حالی که ایران آماده برگزاری انتخابات ریاست‌جمهوری می‌شـود، تمامی توجهات کشورهای جهان و به‌خصوص کشورهای غربی به انتخابات ایران دوخته شده است.
* برنامه هسـته‌ای ایران و تحریم‌های وضع شـده از سوی کشورهای غربی از جمله مواردی هسـتند که انتخابات ایران را در کانون توجهات قدرت‌های غربی قرار داده است.
* برگزاری موفقیت‌آمیز انتخابات ریاسـت جمهوری ایران سبب می‌شود تا نمایندگان هسته‌ای ایران از موضعی قوی در مذاکرات هسته‌ای حضور یابند.
* حضور میلیونی مردم ایران پای صندوق‌های رای به جهانیان نشان خواهد داد که برنامه هسـته‌ای ایران مسالمت‌آمیز بوده و از مشروعیت و محبوبیت عمومی برخوردار است.
* نقیق‌الله آشـیروف، رئیس اداره مسلمانان روسـیه: انتخابات ایران الگویی مناسب برای کشورهای دیگر به ویژه برای جهان اسلام است.
* عباسعلی کدخدایی، سخنگوی شـورای نگهبان: جمهوری اسلامی ایران نمره اول در میزان مشارکت انتخاباتی را در دنیا دارد.
* سـناریوی دشمن با ابزار تحریم‌ها و تحرکات به اصطلاح حقوق بشری علیه ایران با هدف تاثیرگذاری بر انتخابات ۲۴ خرداد با شکست مواجه شده است. صفحه۲

در ادامه بررسی لایحه بودجه

مجلس به دولت اجازه انتشار پانزده هزار میلیارد تومان اوراق مشارکت داد

صفحه۱۴

عکس: وحید بهادری

انفجار بمب در بنغازی ۱۵ کشته و ۳۰ مجروح برجای گذاشت

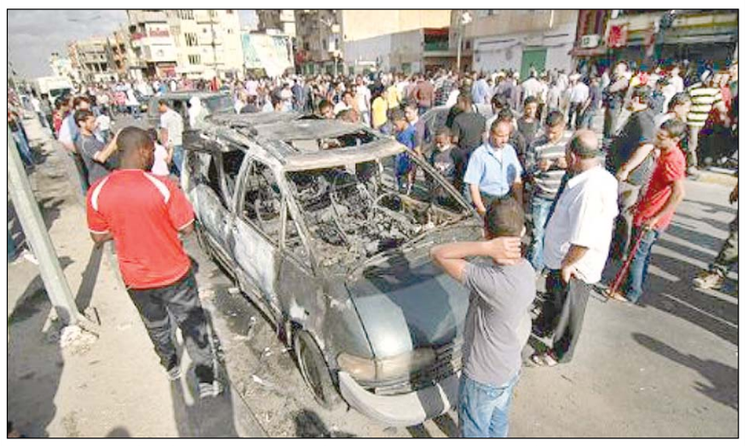

* شباهت انفجار بنغازی با حملات تروریستی عراق، سوریه و پاکستان، مردم لیبی را نگران کرده است.
* در پی این واقعه تروریستی، صدها تن با برپایی تظاهرات در بنغازی، از دولت و ارتش خواستند با تروریسم مقابله کند.
* شدت انفجار به قدری زیاد بود که ۲۰ خودرو را منهدم و خسارات زیادی به ساختمان‌های محل وارد کرد.
* دولت مصر و شورای امنیت سازمان ملل انفجار تروریستی در بنغازی را محکوم کردند. صفحه آخر

واکنش عصبی آمریکا به ریاست ایران بر کنفرانس خلع سلاح هسته‌ای

* یکی از سخنگویان آمریکا در سازمان ملل: آمریکا در هیچ نشستی که با ریاست ایران برگزار شود در سطح سفیر حضور نخواهد داشت.
* ریاست دوره‌ای ایران بر کنفرانس خلع سلاح ناخوشایند و بسیار نامناسب است.
* سـخنگوی وزارت امور خارجه: ایـران حضـوری قـوی و موثر در همه مباحث مربوط به خلع سلاح و موضوعات تسـلیحاتی در جهان دارد و در این باره فشارهای دیگران و حضور یا حضور پیدا نکردنشـان برای ما مهم نخواهد بود.
* دبیـرکل انجمـن خلع سـلاح هسـته‌ای تاکیـد کـرد آمریکا و انگلیس باید خلع سلاح هسته‌ای شوند. صفحه۳

آیت‌الله حسینی زنجانی دار فانی را وداع گفت

* به دنبال درگذشت آیت‌الله حسینی زنجانی در استان زنجان ۳ روز عزای عمومی اعلام شد.
* آیت‌الله زنجانی در سال ۱۳۴۲ با نهضت امام خمینی(ره) همراه شد و در منبر صراحتا به ترویج مرجعیت معظم‌له می‌پرداخت. صفحه۳

خبر ویژه

کیهان چی فکر می‌کند؟ یعنی اپوزیسیون گاگول است؟!

* نیویورک تایمز: تحریم‌ها راه به جایی نبرد اما خصومت ایرانی‌ها را افزایش می‌دهد
* سایت میرحسین: نامزدی هاشمی چنگی به دل مردم نزد
* مافیا بازی اصلاح‌طلبان در شورای شهر منحله تهران صفحه۲

یادداشت روز

چندوچون تحولات پاکستان

صفحه۲

بانک صنعت و معدن
با اندیشه رشد و توسعه صنعت و معدن کشور

آگهی مناقصه عمومی دو مرحله ای

بانک صنعت و معدن در نظر دارد نسبت به خرید ۳۰۰۰ عدد کارتریج مدل j ۳۵۹۰ Imation از طریق مناقصه عمومی اقدام نماید . لذا از شرکت های واجد شرایط دعـوت بـه عمل می آید جهت آگاهی از شرایط و دریافت اسناد مناقصه از تاریخ انتشار این آگهی به مدت ۱۰ روز به نشانی زیر مراجعه نمایند :

آدرس : تهران –خیابان ولیعصر –بالاتر از تقاطع شهید چمران – ایستگاه محمودیه –پلاک ۲۹۱۷ اداره خدمات تلفنهای : ۱۹ - ۲۲۰۲۹۸۱۱ یا ۲۷۸۷۲۲۷۵

* ضمناً فایل اسناد مناقصه از طریق پایگاه ملی اطلاع رسانی مناقصات http://iets.mporg.ir قابل دریافت می باشد .

مهلت دریافت اسناد : حداکثر ۱۰ روز از تاریخ انتشار آگهی .

مهلت تحویل اسناد : حداکثر ۱۰ روز بعد از آخرین مهلت دریافت اسناد .

قیمت پیشنهادی از تاریخ بازگشائی پاکات به مدت شش ماه معتبر می باشد .

م الف۷۲۱

www.bim.ir

آگهی مناقصه عمومی شماره ۹۲/۱۰۰/۲
معاونت آماد و پشتیبانی نیروی انتظامی جمهوری اسلامی ایران

م الف ۶۷۶ — درصفحه آخر

قابل توجه خریداران املاک

آگهی فروش املاک بصورت مزایده
با شـرایط ویژه و بدون کارمـزد (شماره ۵۹)

سازمان اموال و املاک ستاد تعـدادی از املاک تجاری و مسکونی و ... را در تهران و سایر استانها از طـریق مزایده کتبی و بصورت اقساطی و با تسهیلات ویژه به فـروش می رسانـد .
متقاضیان محتـرم می تـوانند از تـاریخ ۹۲/۰۲/۲۱ الی ۹۲/۰۳/۰۱ جهـت کسـب اطلاعـات بیشـتر ؛
در خصوص املاک تهـران با شماره تلفن های (دفتر فروش) ۷۳ الی ۸۸۵۴۵۵۷۰-۰۲۱ ؛
در خصوص املاک اسـتانها با شماره تلفن ۸۸۳۸۴۸۹۷ - ۰۲۱ تماس حاصل فرمایند .
ضمناً اطلاعات تکمیلی و لیست املاک در وب سایت www.saa-s.ir و در روزنامه های بشرح ذیل قابل دسترسی می باشد .

روزنامه کیهان امروز رجوع به صفحات ۷ الی ۱۱	روزنامه ایران مورخ ۹۲/۰۲/۲۶	روزنامه دنیای اقتصاد مورخ ۹۲/۰۲/۲۸	روزنامه همشهری مورخ ۹۲/۰۲/۳۰

جهت تهیه فرم ثبت نام و شرکت در مزایده املاک واقع درتهران ، به نشانی خیابان شهید دکتر بهشتی ، حد فاصل خیابان کاووسی فر و میدان تختی ، پلاک ۲۲۴ مراجعه فرمایید .

سازمان اموال و املاک ستاد

دانشگاه علوم پزشکی و خدمات بهداشتی درمانی شهید بهشتی

«آگهی مناقصه عمومی»

۱) **دستگاه مناقصه‌گزار:** دانشگاه علوم پزشکی و خدمات بهداشتی، درمانی شهید بهشتی
۲) **موضـوع مناقصه:** واگذاری امـور ایاب و ذهاب کارکنان و اجاره ۳۸ دستگاه خودروی سواری سمند، پژو ۴۰۵ یا پراید با راننده جهت شبکه بهداشت و درمان شهریار
۳) **شـرایط مناقصه:** ارایه ۳ مورد گواهی حسن انجام کار معتبر از سـازمان‌های دولتی یا خصوصی به انضمام قرارداد مربوطه و داشتن ۲ سال سابقه کار
۴) **مبلغ سپرده شرکت در مناقصه:** ۲۵/۰۰۰/۰۰۰ ریال (بیست و پنج میلیون ریال) به صورت ضمانتنامه بانکی یا رسید پرداخت نقدی
۵) **محل دریافت اسناد وارائه پیشنهادات:** تهران، بزرگراه شهید چمران، ولنجک، خیابان یمن، خیابان شهید اعرابی، جنب بیمارستان آیت ا... طالقانی، دانشـگاه علوم پزشکی و خدمات بهداشتی درمانی شـهید بهشتی، ساختمان شـماره (۱) سـتاد، طبقه دوم، دبیرخانه مدیریت تشکیلات، آموزش و بودجه برنامه‌ای
۶) **مهلت دریافت اسناد:** ۷ روز از تاریخ چاپ آگهی نوبت اول
۷) شـرکت‌کنندگان بایستی بابت هزینه خرید اسناد مبلغ ۵۰/۰۰۰ ریال به شـماره حسـاب ۹۹۹۰۱۶۰۳ به نام درآمد غیرقابل برداشت نزد بانک رفاه کارگران شـعبه دانشـگاه علوم پزشکی شهید بهشتی کد ۱۹۶ واریز و رسید آن را همراه با معرفی نامه کتبی ارائه نمایند.
* هزینه درج آگهی برعهده برنده مناقصه می‌باشد.

روابط عمومی دانشگاه علوم پزشکی و خدمات بهداشتی درمانی شهید بهشتی

م الف۶۹۰

شرکت توسعه و نگهداری اماکن ورزشی کشور(سهامی خاص)
معاونت فنی ومهندسی

آگهی مناقصه عمومی دومرحله‌ای به شماره ۹۲/۰۲/۱۱۹-ف

شـرکت توسـعه و نگهداری اماکن ورزشی کشـور درنظر دارد خرید، حمل و نصب چمن مصنوعی اسـتادیوم ۱۵۰۰۰ نفری زنجان را براسـاس قانون برگزاری مناقصات از طریق فراخوان عمومی اجرا نماید.
۱-نام و نشـانی مناقصه‌گذار: شرکت توسعه و نگهداری اماکن ورزشی کشور به آدرس: تهـران، بلوار میرداماد، میدان مادر، خیابان شـهید شـاه‌نظری، جنب میـدان کاظمی، مجموعه ورزشی شهید کشوری طبقه چهارم تلفن: **۴-۲۲۹۰۳۵۹۲**
۲-نوع، کمیت و کیفیت کالا: خرید، حمل ونصب چمن مصنوعی استادیوم ۱۵۰۰۰ نفری زنجان
۳-نـوع و مبلـغ تضمیـن شـرکت درمناقصه: مبلـغ تضمیـن شـرکت درمناقصه ۲۸۰/۰۰۰/۰۰۰ریال (دویست و هشتاد میلیون ریال) به صورت یکی از موارد ذیل:
الـف- ضمانتنامـه بانکی، ب-ضمانتنامه‌های صادر شـده از سـوی موسسـات اعتباری غیربانکـی که دارای مجوز لازم از طرف بانک مرکزی جمهوری اسـلامی ایران هسـتند. ج- وجه نقد واریز به شـماره حسـاب ۱۴۳۲۱/۷۹ نزد بانک مرکزی به نام شرکت توسعه و نگهداری اماکن ورزشی کشور.
۴-بـرآورد هزینـه اجـرای کار (ریال): ۵/۶۰۰/۰۰۰/۰۰۰ریـال (پنـج میلیـارد و ششصدمیلیون ریال)
۵-مدت ومحل اجرا: ۲ماه (دوماه شمسی)، استان زنجان، شهرستان زنجان
۶-زمان دریافت اسـناد مناقصه: درسـاعت اداری (از سـاعت ۸ الی ۱۶:۳۰) از تاریخ ۹۲/۲/۲۵ لغایت ۹۲/۲/۲۹
۷-آدرس دریافت اسـناد: شرکت توسـعه و نگهداری اماکن ورزشی کشور به آدرس: تهـران، بلوار میرداماد، میدان مادر، خیابان شـهید شـاه‌نظری، جنب میـدان کاظمی، مجموعه ورزشی شهید کشوری طبقه چهارم، واحد امور قراردادها تلفن: **۲۲۹۰۲۵۲۱**
۹-مدارک موردنیاز جهت شـرکت در مناقصه: تولید کننده یا داشتن نمایندگی یا لیسانس از شرکتهای تولید کننده، سابقه انجام کار، داشتن مصالح، امکانات، ماشـین‌آلات، نیروهـای متخصـص موردنیـاز و تاییدیه‌هـای اخذ شـده جهت پروژه‌های مشابه و همچنین داشتن بیمه و گارانتی و تضمین کیفیت محصول به مدت ۵ سال و ارائه خدمات پس از فروش.
۱۰-آدرس محل تسلیم پیشنهادها: تهران- خیابان ولیعصر(ع)- ابتدای اتوبان نیایش- مجموعه ورزشـی انقلاب- ساختمان شرکت توسـعه و نگهداری اماکن ورزشی دبیرخانه می‌باشد و رسید اسناد را دریافت نمائید.
۱۱-آخرین مهلت تسـلیم پیشنهادها: سـاعت ۱۴:۳۰ بعدازظهر روز یکشنبه مورخه ۹۲/۳/۱۲ می‌باشد.
۱۲-زمان بازگشـایی پاکات: پیشـنهادهای واصله در سـاعت ۱۱ روز دوشنبه مورخه ۹۲/۳/۱۳ درکمیسـیون مناقصه درمحل دفتر مدیرعامل محترم شرکت توسعه (مجموعه ورزشـی انقلاب) باز و خوانده می‌شـود. پس از بازگشایی پاکت‌های (الف و ب) و بررسی مـدارک ذکر شـده دربنـد۹، مراتب جهت ارزیابی فنی و بررسـی به کمیسـیون فنی و بازرگانـی ارجـاع می‌گردد و حداکثر تا مدت ۱۵ روز پس از بازگشـایی پاکات براسـاس صورتجلسـه کمیسـیون فنی و بازرگانی زمان بازگشـایی پاکات (ج) کتبا به پیشـنهاد دهندگان اعلام می‌گردد. به پیشنهادهای فاقد امضا و مشروط ومخدوش و پیشنهادهایی که بعداز موعد مقرر در بند ۱۱آگهی مناقصه واصل شود ترتیب اثر داده نخواهد شد.
*بازگشایی پاکتها با پیشنهاد یک مناقصه‌گر نیز انجام خواهد شد.
*هزینه آگهی برعهده برنده مناقصه است.
*درج این آگهی هیچگونه تعهدی برای دستگاه مناقصه‌گزار ایجاد نمی‌نماید.
*پایگاه ملی اطلاع رسانی مناقصات http://iets.mporg.ir
*شرکت توسعه و نگهداری اماکن ورزشی کشور www.tanavar.ir

شرکت توسعه و نگهداری اماکن ورزشی کشور- معاون فنی ومهندسی

م الف ۶۶۷

آگهی فراخوان ارزیابی کیفی شماره ۱-۹۲

با عنایت به مفاد مواد (۴) و (۱۲) ابلاغیه شماره ۱۳۰۸۹۰- ۸۳/۱۱/۱۷ (قانون برگزاری مناقصات)، شرکت ساخت و توسعه زیربناهای حمل و نقل کشـور در نظر دارد عملیات تکمیلی زیرسـازی قطعه ۵/ب در محور راه‌آهن مراغه- ارومیه با برآورد اولیه حدود ۱۰۰ میلیارد ریال را با ارزیابی کیفی و شرایط ذیل به پیمانکار واجد شرایط واگذار نماید.
مهلـت و محـل دریافت اسـناد ارزیابی: پیمانکاران واجد شـرایط می‌بایسـت حداکثـر تا ۵ روز پـس از درج آگهی به مهندسـین مشـاور برآیند به نشـانی تهران- خیابان ولیعصر- روبـروی خیابان جام جم- خیابان طاهـری- پلاک ۷۰ تلفن ۶-۲۲۰۴۸۵۰۴مراجعه نمایند.
مهلت تحویل اسناد ارزیابی کیفی: ظرف مدت حداکثر ۱۰ روز پس از درج آگهی
محل تحویل اسـناد ارزیابی: دفتر اداره کل امور پیمان‌ها و رسـیدگی فنی شرکت ساخت و توسعه زیربناهای حمل ونقل کشور به آدرس: میدان آرژانتین- بزرگراه آفریقا- نرسیده به اتوبان همت- ساختمان وزارت راه و شهرسازی- طبقه ۲ جنوبی
تاریـخ اعلام نتیجه ارزیابـی کیفی: نتیجه ارزیابی کیفی حداکثر دو هفته پس از مهلت مقرر جهت تحویل اسـناد اعلام می‌گردد. ارائه اسناد و مدارک ارزیابی هیچگونه تعهدی در زمینه دعوت شرکتهای پیمانکاری به مناقصه برای کارفرما ایجاد نمی‌کند فرم آگهی الکترونیکی مناقصه از طریق صفحه الکترونیک IETS.Mporg.ir قابل دسترسی است.

وزارت راه و شهرسازی
شرکت ساخت و توسعه زیربناهای حمل و نقل کشور
اداره کل امور پیمان‌ها و رسیدگی فنی

م الف ۷۱۶

IMPASCO
سازمان توسعه و نوسازی معادن و صنایع معدنی ایران
شرکت تهیه و تولید مواد معدنی ایران (سهامی خاص)

آگهی مناقصه عمومی شماره ۱۶۰-۹۲/۲ت

شـرکت تهیه و تولید مواد معدنی ایران در نظر دارد **انجام عملیات حفر ۳۰۰ متر دسـاندری در بلوک شمالی معدن ذغال‌سنگ خمرود در استان کرمان** را از طریق برگزاری مناقصه عمومی به پیمانکار واجد شرایط واگذار نماید. بدین وسیله از شرکت‌های دارای سوابق اجرائی مفید در زمینه موضوع مناقصه دعوت به عمل می‌آید جهت کسب اطلاعات بیشتر و دریافت اسـناد مناقصه از تاریخ ۱۳۹۲/۲/۲۳ لغایت سـاعت ۱۵ روز چهارشنبه مورخ ۱۳۹۲/۳/۱ با در دست داشتن معرفی‌نامه و اصل فیش واریزی به مبلغ سـیصد هزار ریال به حسـاب شماره ۳۴۹۶/۲۲ نزد بانک سپه شعبه میدان ولیعصر به نام این شرکت به آدرس تهران- بالاتر از میدان ولیعصر- روبروی سینما استقلال- پلاک ۱۷۱۳ برج جنوبی- طبقه ششم- امور بازرگانی مراجعه نمایند. ضمنا مهلت ارائه پیشنهادات حداکثر تا ساعت ۱۷ روز شنبه مورخ ۱۳۹۲/۳/۱۸ تعیین می‌گردد.

م الف ۶۴۹

وزارت نیرو
شرکت آب و فاضلاب استان قزوین (سهامی خاص)

آگهی فراخوان
تجدید مناقصه عمومی(۹۲/۳)
(نوبت اول)

شرکت آب و فاضلاب استان قزوین (مناقصه‌گزار) در اجرای قانون برگزاری مناقصات و آیین‌نامه معاملات شرکت‌های آب و فاضلاب در نظر دارد اجرای پروژه مشروحه ذیل را با مشخصات و شرایط تعیین شده، از طریق مناقصه عمومی **(یک مرحله‌ای)** به پیمانکاران واجد صلاحیت واگذار نماید، لذا از کلیه پیمانکاران واجد صلاحیتی که تمایل به شرکت در این مناقصه را دارند دعوت می‌گردد بمنظور خرید اسناد مناقصه از تاریخ **۱۳۹۲/۲/۲۵** لغایت **۱۳۹۲/۲/۳۰** با در دست داشتن فیش واریزی به مبلغ ۲۰۰/۰۰۰ ریال به حساب شماره ۴۰۴۶۸۶۵۵۸۹ و شناسه ۳۷۰۰۰۸۰۲۷۱۰۳ بانک ملت شعبه چهارراه ولیعصر قزوین بنام شرکت آب و فاضلاب استان قزوین در ساعات اداری روزهای غیرتعطیل به واحد قراردادهای این شرکت مراجعه و پیشنهادات خود را نیز تا ساعت **۱۳** مورخه **۱۳۹۲/۳/۸** به واحد دبیرخانه این شرکت تسلیم نمایند. ضمنا زمان بازگشایی پیشنهادات ساعت **۱۳:۳۰** مورخه **۱۳۹۲/۳/۸**می‌باشد. **همچنین به پیشنهادهای فاقد امضاء، مشروط، مخدوش و پیشنهادهایی که بعد از مدت مقرر در آگهی مناقصه واصل شود مطلقا ترتیب اثر داده نخواهد شد.**

عنوان و مشخصات کلی پروژه	مبلغ برآورد مناقصه (به ریال)	مبلغ تضمین شرکت در مناقصه(به ریال)	محل تامین اعتبار هزینه‌های موضوع مناقصه	رتبه مورد نیاز	محل دریافت اسناد، تحویل و گشایش پیشنهادات
تکمیل ساختمان اداری ستاد شرکت	۵/۰۴۳/۵۹۹/۰۰۰	۹۲/۱۹۰/۰۰۰	داخلی	حداقل رتبه ۵ رشته ابنیه	نشانی مناقصه‌گزار
اجرای تکمیل مدول اول و احداث مدول دوم تصفیه خانه موقت فاضلاب شهرآبیک	۷۰۳/۶۱۲/۸۷۲	۶۷/۱۷۰/۰۰۰	داخلی	حداقل رتبه ۵ رشته آب	نشانی مناقصه گزار

نشانی مناقصه‌گزار: قزوین، میدان ولیعصر«عج»، ابتدای بلوار آیت ا... خامنه‌ای، کوچه گلستان پنجم، شماره ۴. تلفن تماس: ۴-۰۲۸۱۳۳۴۹۰۵۱
هزینه آگهی به عهده برنده مناقصه می‌باشد.

«روابط عمومی شرکت آب و فاضلاب شهری استان قزوین»

تلفن آگهی
روزنامه کیهان
۳۳۹۰۳۹۹۹ - ۳۳۹۱۱۵۶۸
۳۳۱۱۹۲۳۶ - ۳۳۱۱۰۲۱۰
۳۳۱۱۰۲۰۲

۳۰۰۰۲۳۲۳
سامانه پیام کوتاه کیهان و خوانندگان

مجله کیهان بچه‌ها
حاوی مطالب علمی- ورزشی- داستانی مخصوص نوجوانان
سه‌شنبه‌ها بصورت سراسری منتشر می‌شود