اخبار کوتاه از فوتبال

قلعه نویی:نیمه اصلی بازی در تهران است

سـرمربی تیم فوتبال استقلال با ابراز خرسـندی از پیروزی تیمش برابر الشباب امارات در لیگ قهرمانان آسیا گفت: نیمه اصلی این دیدار برای تهران مانده و امیدوارم بتوانیم در آن بازی هم به پیروزی برسیم.امیر قلعه نویی پس از بازی تیمش مقابل الشباب که چهارشنبه شب با پیروزی ۴ بر ۲ آبی پوشان در امارات همراه شد اظهار داشت: الشباب تیمی است که بازی های مقدماتی را با خوب پشت سرگذاشت و مسابقه آخرش را برد. خدا را شکر بچه ها ۴ گل زدند اما نیمه اصلی مسـابقه هنوز باقی مانده اسـت و در تهران باید از الشباب پذیرایی کنیم.تنها نماینده کشـورمان در مرحله یک هشـتم نهایی رقابتهای فوتبال لیگ قهرمانان آسیا موفق شد الشباب را با گل های جی لوئد ساموئل، جواد نکونام،فرهاد مجیدی و خسرو حیدری شکست دهد تا برای بازی برگشت که اول خرداد ماه درورزشگاه آزادی تهران برگزار خواهد شد کار سختی برای رسیدن به مرحله بعد نداشته باشد.

تمایل یاوری برای ماندن در فجر

محمـود یاوری می‌گوید فضای معنوی که در فجـر وجود دارد، در هیچ تیمـی پیدا نمی‌شـود و علاقه قلبی‌اش این اسـت که قـراردادش را به مدت دو فصـل دیگر با این تیم تمدید کند.یاوری دربـاره آینده‌اش در لیگ برتر و همکاری‌اش با باشگاه فجر سپاسی توضیح داد: پیشنهادهای بسیاری دارم اما اولویت اولم فجر اسـت. چیزی که برای خودم متصور شـدم، حضور سه ساله در فجر بوده اسـت. برنامه‌ام برای سال اول، نگه داشتن تیم در لیگ بود. سال دوم هم به دنبال تثبیت تیم در نیمه بالایی جدول هستم و در سال سوم برای کسب سهمیه خواهیم جنگید. با این وجود باید با هیات مدیره باشگاه جلسه‌ای برگزار کنیم چون زندگی سـختی است. همچنین زمان محدودی هم داریم و بازیکنان زیادی در حال رفت و آمد هستند.

چهارمین قهرمانی چلسی در پنجمین فینال

دیدار فینال لیگ اروپا بامداد پنجشـنبه هفته گذشته در آمستردام هلند به پایان رسید که طی آن تیم فوتبال چلسی با گل دقایق اضافی برابر بنفیکا به پیروزی رسید و عنوان قهرمانی را به خود اختصاص داد. دیدار پایانی رقابت های فوتبال لیگ اروپا چهارشنبه شب بین تیم های چلسی انگلیس و بنفیکا پرتغال در آمسـتردام هلند آغاز شد و بامداد پنجشنبه با پیروزی ۲ بر یک آبی پوشان لندنی به پایان رسید تا این تیم در پنج دوره ای که به فینال راه پیدا کرده است به چهارمین قهرمانی دست پیدا کند.فرناندو تورس(۶۰) و ایوانوویچ (۹۰+۳)برای چلسی و کادوزو (۶۸- پنالتی) برای بنفیکادر این دیدار گلزنی کردند.

قراداد محمدی با یک تیم آمریکایی

محمد محمدی دروازه‌بان تیم فوتبال راه آهن پس از تسـویه حسـاب با این باشـگاه امروز به آمریکا می‌رود تا برای یک تیم باشـگاهی در آمریکا بازی کند.محمدی که فصل گذشـته برای راه‌آهن بازی می‌کرد با تیم "ال‌ای بلوز" آمریکا که سال قبل امیر عابدزاده هم در آن بازی می‌کرد، قرارداد بسته و امروز به این کشور می‌رود تا برای این تیم بازی کند.پیش از محمدی چهار بازیکن دیگر به نام‌های علیرضا عباسـفرد، محمدرضا مامانی ، هوشیار و ایگور کاسترو نیز از راه‌آهن جدا شده بودند.

بکهام از دنیای فوتبال خداحافظی می کند

دیوید بکهام کاپیتان سـابق تیم ملی انگلیس و بازیکن فعلی پاری سـن ژرمـن اعلام کرد در پایان فصل جاری از فوتبال خداحافظی خواهد کرد.بکهام که این فصل با پاری سن ژرمن به قهرمانی در لیگ فرانسه رسید، ۱۱۵ بار برای تیم ملی انگلیس به میدان رفت و در دوران بازیگری خود به دلیل ضربات کاشته خود معروف بود.وی در دوران بازیگری خود در تیم های منچستر یونایتد، رئال مادرید، لس آنجلس گالکسـی ، میلان و پاری سن ژرمن و در جام‌های جهانی ۱۹۹۸، ۲۰۰۲ و ۲۰۰۶ بـرای تیـم ملی انگلیس به میدان رفت.پیش از بکهام، آلکس فرگوسن و پل اسکولز سرمربی و هم تیمی سابق او در منچستر یونایتد نیز خداحافظی خودشان را از فوتبال در انتهای فصل اعلام کرده بودند.

انصراف کی‌روش از حضور در جمع مربیان لیگ برتر

رئیـس کمیته آموزش فدراسـیون فوتبال از انصراف سـرمربی تیم ملی فوتبال ایران برای سـخنرانی در همایـش دانش افزایی مربیان لیگ برتر خبر داد.محمد احسـانی با بیان اینکه ما از کارلوس کی‌روش دعوت کردیم که در این نشسـت شرکت کند و یکی از سخنران‌های ما باشد اما ایشان در لحظات آخر از حضور در این همایش انصراف داد و اعلام کرد که در این نشست شرکت نمی‌کند وی در مورد دلیل انصراف کی‌روش گفت: دلیلش را نمی‌دانم و به ما دلیل خاصی اعلام نکرد و فقط گفت در این همایش شـرکت نمی‌کند. ما هم برنامه سخنرانی کی‌روش را حذف کردیم.

اقدام هوشیارانه فدراسیون کشتی در لغو مسابقه لس آنجلس

ترک آمریکا پس از پیروزی قاطع ۶ بر یک تیر مخالفان جمهوری اسلامی ایران به سنگ خورد

سرویس ورزشی-

تیم ملی کشـتی آزاد ایران پس از کسب پیروزی قاطعانـه برابر تیـم آمریکا در راسـتای رقابت های ماه جهانی کشـتی ، از سـفر به لس آنجلس خودداری کرد و بامداد امروز به تهران بازگشت.

تیم ملی کشـتی آزاد ایران که در راسـتای برنامه های ماه جهانی کشـتی و در جهت حفظ این رشـته کهن و باسـتانی در رقابتهـای المپیـک ۲۰۲۰، راهی آمریکا شـده بود، توانسـت در ایسـتگاه قطار تاریخی گرند سـنترال نیویورک با نتیجه ۶ بریک آمریـکا را در خـاک خودش شکسـت دهد. در این دیـدار که با حضور پرشـور تماشـاگران از جمله ایرانیان مقیم این شهر برگزار شد، حسن رحیمی، مسعود اسـماعیل پور، مهدی تقوی، احسان لشکری، حامد تاتاری و کمیل قاسمی رقبای خود را شکست دادند اما حسـن طهماسـبی مقابل حریف خود مغلوب شد و تیم ایران نتیجه جام جهانی تهران را این بار در خاک آمریکا تکرار کرد.

مسابقه کشتی در لس آنجلس لغو شد

در شـرایطی که قرار بود پس از این مسابقه تیم کشتی ایـران راهی شـهر لس آنجلس شـود و روز ۲۹ اردیبهشـت یک مبارزه دیگر بـا آزادکاران میزبان در ورزشـگاه مموریال اسـپورت‌آرنا این شهر داشته باشد، فدراسیون کشـتی آمریکا اعلام کرد که هیچ گونه مسئولیتی در قبال سفر تیم ایران به لس آنجلس برای انجام این دیدار دوستانه را نمی پذیرد. پس از این اظهارنظر، فدراسـیون کشتی ایران تصمیم به بازگشت ملی پوشان به کشورمان گرفت. به این ترتیب اعضای تیم ملی کشـتی آزاد ایران سـاعت یک بامداد امروز (شنبه) از طریق فرودگاه امام خمینی (ره) وارد میهن اسلامی شدند.

توضیحات افشارزاده در خصوص بازگشت ملی پوشان

پس از انتشار این خبر افشارزاده دبیرکمیته ملی المپیک اقدام کشتی‌گیران برای بازگشت از آمریکا را منطقی و اصولی دانست و گفت: متاسـفانه برای سفر به لس‌آنجلس عده‌ای از منافقان و مخالفین جمهوری اسلامی ایران تبلیغات گسترده‌ای را انجام دادند که این موضوع فدراسیون کشتی آمریکا را تحت تاثیر قرار داد. همچنین ما از طریق کانال‌های ماهواره‌ای بیگانه متوجه شـدیم که ۱۰ هزار پرچم ایران با آرم شیر و خورشید برای حضور تماشاگران ایرانی در مسابقات کشتی توزیع شده، با توجه به اینکه این مسـئله می‌توانسـت تبعاتی را به دنبال داشـته باشد، تصمیم گرفتیم کاروان کشتی به ایران بازگردد. وی با بیان اینکه فدراسیون کشتی آمریکا باید تمهیدات لازم را می‌اندیشید، خاطر نشان کرد: فدراسیون کشتی آمریکا باید تعهد می‌کرد تا از مسـائل سیاسی جلوگیری شود، همان طور کـه ما در ایران برای آزادی و آرامش آنها همه کارهای لازم را انجام دادیم. اما متاسـفانه فدراسـیون آمریکا این کار را برای ایران نکرد. قطعا اگر این مسـابقه انجام می‌شـد، برای ورزش کشـور و مملکت نقطه منفی به حساب می‌آمد. خوشحالم که کشـتی‌گیران این کشـور را به مقصد ایران ترک کردند. البته این را هم باید گفت که با همکاری فدراسـیون کشتی آمریکا استقبال خوبی از ملی‌پوشان ایران در نیویورک صورت گرفت که باید از آنها تشکر کرد. با این همه من ۱۰۰ درصد با انجام نشدن این مسابقه و بازگشت تیم ملی به کشور موافق بودم.

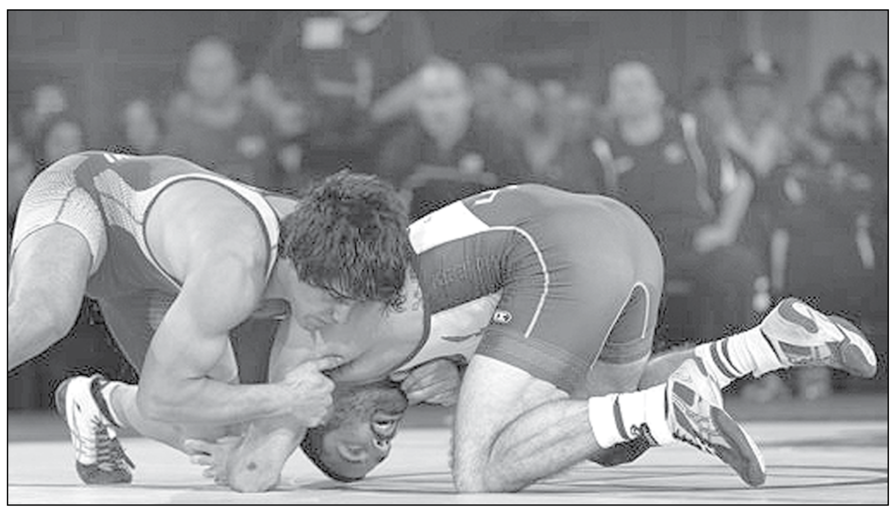

رنگرز: ما دین خود را ادا کردیم

رنگرز نایب رئیس فدراسـیون کشـتی نیز در واکنش به بازگشـت ملی پوشـان از آمریکا گفت: ما دیـن خودمان را ادا کردیم و دیگر نیازی به ماندن در آمریکا نبود. حتی آمریکایی‌ها علاقمند بودند که اردوی مشـترکی را با ما برگزار کنند. البته برای ما قابل پیش بینی بود که یک سـری حواشی مخرب در لوس آنجلـس کاروان ایران را تهدید کنـد. من اطلاع دقیقی از این مسـائل ندارم اما صلاح دیده شـد کـه کاروان ایران به کشورمان برگردد چون وظیفه اش در آنجا به اتمام رسیده بود.

تاخیر دوباره در انتخاب سرمربی جدید پرسپولیس

ابراهیم‌زاده منتظر تایید هیات مدیره

مدیرعامـل باشـگاه پرسـپولیس نـام منصـور ابراهیم‌زاده را به عنوان سـرمربی جدید سرخپوشـان اعـلام کرد، اما تایید نهایی او را منوط به موافقت هیات مدیره باشگاه دانست.

محمـد رویانیان دیـروز در واکنش بـه انتخاب منصور ابراهیم‌زاده به عنوان سـرمربی تیم فوتبال این باشگاه سکوت کرد اما انتصاب وی را تکذیب نکرد. این انتخاب در شـرایطی صورت گرفت که رویانیان تاکید کرد باید برای اعلام رسـمی این خبر با علی پروین و فداحسین مالکی مشورت کند و برای علنی شدن آن اجازه بگیرد.

شانس زیاد گزینه جدید

بعد از آنکه یحیی گل‌محمدی روز ۱۶ اردیبهشت ماه از سمت سرمربیگری تیم پرسپولیس استعفا کرد، مسئولان این باشگاه جلسات متعددی را برگزار کردند تا بتوانند گزینه‌های مورد نظرشان را بررسی و یکی را از بین آنها انتخاب کنند. در این بین مربیانی چون علی دایی، محمد مایلی کهن، حمید درخشان، منصور ابراهیم زاده، زلاتکو کرانچار و ... مورد نظر اعضای کمیته فنی و مدیرعامل پرسـپولیس قرار داشتند و مذاکراتی با آنها صورت گرفت.با این حال رویانیان که قبل از این اعلام کرده بود روز جمعه (دیروز) سـرمربی پرسـپولیس را معرفی خواهد کرد دیـروز از منصور ابراهیم‌زاده به عنوان گزینه اصلی سـرمربیگری این تیم خبـر داد. البته رویانیان تاکید کرد که برای اعلام نهایی سـرمربی پرسـپولیس باید بـا اعضای هیات مدیره خصوصا پروین و فداحسـین مالکی مشـورت کند و از آنها اجازه بگیرد.محمـد رویانیان در این مورد گفت: ما با گزینه‌های زیادی مذاکره کردیم اما در نهایت با محمد مایلی‌کهن، حمید درخشان و منصور ابراهیم‌زاده به مراحل نهایی رسـیدیم که پس از جلسـه روز شنبه (امروز) هیـات مدیره به طور رسـمی یکی را از بیـن آنها به عنوان سـرمربی معرفـی خواهیم کرد. بـا این حال شـانس آقای ابراهیم‌زاده بیشتر است ولی فعلا سکوت می‌کنم تا اگر اتفاقی افتاد، راه در رویی داشته باشم.

درآمد زایی ۴۰۰ میلیارد تومانی !

مدیرعامـل باشـگاه پرسـپولیس دربخـش دیگری از صحبت‌هـای خود در مورد واگذاری دو باشـگاه اسـتقلال و پرسپولیس خاطرنشان کرد: اگر به من اجازه بدهند و همکاری کنند تا شهریورماه سهام این دو باشگاه را به طور کامل واگذار خواهم داد و قول می‌دهم که تا پایان سـال این دو باشـگاه با فرمولـی که من روی آن تحقیق کـرده‌ام ۴۰۰ میلیارد تومان درآمد داشته باشند و بتوانند در آینده‌دارای باشگاه و ورزشگاه و سازمان حرفه‌ای شوند.

امروز تکلیف نهایی می شود

فداحسین مالکی رئیس هیئت مدیره باشگاه پرسپولیس هم در خصوص انتخاب سـرمربی پرسـپولیس گفت: با توجه به اینکه اعلام کرده بودیم که قرار اسـت سرمربی پرسپولیس تا جمعه انتخاب شـود، فردا (امروز)با یک روز تاخیر جلسـه هیئـت مدیره باشـگاه را برگزار خواهیم کـرد و در خصوص ابراهیم‌زاده و سـایر گزینه‌ها که پرونده‌شان باز است، صحبت خواهیم کرد.مالکی در پاسـخ به این سؤال که آیا ابراهیم‌زاده سـرمربی پرسپولیس است یا خیر، گفت: مدیرعامل باشگاه با گزینه‌هـای مختلفی وارد مذاکره شـده که جمع‌بندی خوبی روی ابراهیم‌زاده داشت، البته باید در جلسه فردا(امروز) تکلیف نهایی را مشخص کنیم اما یکی از اصلی‌ترین محورها این است که سـرمربی پرسپولیس باید از دسـتیارانی از جنس باشگاه استفاده کند تا بتواند راحت‌تر موفق شود.

راهیابی تیم ملی بسکتبال ۳ نفره ایران به جام جهانی

تیم بسکتبال سه نفره ایران در نخستین دوره از رقابت های قهرمانی آسیا با کسب پیروزی برابر اردن به مقام سـوم رسـید. ملی پوشان بسکتبال سـه نفره ایران که به عنوان تیم نخسـت گروه دوم به مرحله حذفی آمده بودند ابتدا برابر چین‌تایپه با نتیجه ۲۱ بر ۱۵ به پیروزی رسـیدند و راهی نیمه نهایی شـدند. شاگردان عباس آقاکوچکی در این مرحله به مصاف قطر رفتند و با نتیجه ۱۷ بر ۱۵ بازی را واگذار کردند. تیم ملی سـه نفره در دیدار رده بندی اردن را پیش رو داشـت که ۱۹ بر ۸ برنده شد و به مقام سوم آسیا رسید.این رقابت ها نخستین دوره قهرمانی آسیا بود که جواز جام جهانی ۲۰۱۴ روسیه را دربر داشت. طبق اعلام قبلی کنفدراسیون بسکتبال آسیا سه تیم نخست سهمیه جام جهانی را کسب می کنند.

کناره‌گیری «مارتینتی» و ریاست لالوویچ بر فیلا

رافائل مارتینتی، رئیس سابق فدراسیون جهانی کشتی از حضور در انتخابات فیلا انصراف داد.

نشست فوق‌العاده فدراسیون جهانی کشتی قرار است امروز به میزبانی مسکو و برای انتخاب رئیس جدید فیلا برگزار شود، اما دیروز و پیش از نشست امروز، رافائل مارتینتی از نامزدی خود برای ریاست فیلا انصراف داد تا لالوویچ به عنوان تنها نامزد کسـب صندلی ریاسـت فدراسیون جهانی کار سختی برای رسیدن به این سمت نداشته باشد.

این اتفاق در حالی رخ داده اسـت که قرار اسـت امروزمجمع انتخاباتی فدراسیون جهانی کشتی با حضور اعضا در مسـکو برگزار شـود که با توجه به انصراف مارتینتی، باید لالوویچ تنها نامزد حضور در انتخابات را از حالا رئیس جدید فدراسـیون جهانی دانسـت.از طرفی باید به موضع‌گیری اشتباه فدراسیون کشتی ایران در حمایت از مارتینتی اشاره کرد که تا پیش از این تصمیم داشت در حمایت از رئیس برکنار شده فیلا نماینده‌ای را برای حضور در انتخابات عازم مسکو نکند که با فشار رسانه‌ها این موضوع منتفی شد.

آغاز ششمین مرحله اردوی تیم ملی تکواندو

ششـمین مرحلـه اردوی آمـاده سـازی تیم ملی تکواندوی مردان از صبح امروز در مرکز جهانی پیگیری خواهد شد.

در حالی ششـمین مرحله اردوی آماده سـازی تیم ملی تکواندوی مردان از صبح شنبه برای حضور در بیست و یکمین دوره از رقابت‌های قهرمانی جهان پیگیری خواهد شـد که ۱۲ هوگوپوش پـس از حضور در تورنمنت بین المللی اسـپانیا و تونس نظر کادر فنی را برای شـرکت در مرحله ششـم اردوها جلب کردند و به مرحله ششم اردوها دعوت شدند. میثم باقری، احسـان نقیب زاده، هادی مسـتعان، سجاد مصطفوی، محمد خمسه، علیرضا نصر آزادانی، بهنام اسبقی، مسعود حجی زواره، پیام قبادی، امید عمیدی، مهدی خدابخشـی، سـجاد مردانی نفراتی هستند که به مرحله جدید اردوها دعوت شدند. بیست و یکمین دوره مسابقات تکواندوی قهرمانی جهان طی روزهای ۲۵ تا ۳۰ تیرماه در مکزیک برگزار خواهد شد.

زد و خورد در جشن قهرمانی

دو تن از بازیکنان بارسـلونا در جشن قهرمانی و در حالی که سـوار بر اتوبوس رو باز بودند، شـروع به ضرب و شتم یکدیگر کردند.

در حالی که اتوبوس رو باز در اطراف شـهر می گشت تا همراه با هواداران بارسلونا قهرمانی در لالیگا را جشن بگیرد که این دو بازیکن به یکباره با هم درگیر شـدند. این کتک کاری در حال شدت گرفتن بود که کارلس پویول کاپیتان و ویکتور والـدس دروازه بان تیم به وسـط آمدند و آن دو را از هم جدا کردند. تصاویری که از این صحنه ها گرفته شده نشان می‌دهد که سانگ ابتدا بازوی پیکه را می گیرد و طوری گارد می‌گیرد که گویی منتظر پاسخ به مشت های مدافع ملی پوش اسپانیا است. در عکسـی دیگر سانگ درشرایطی که پویول و والدس تماشاگر هستند، به صورت پیکه سیلی می زند.

حدیث دشت عشق

به یاد بسیجی شهید «رضا نوربخش قورانی»

شاگرد استاد شهید

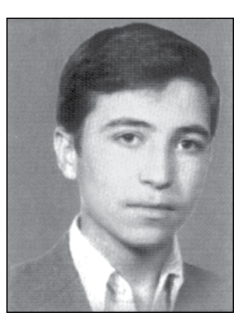

سـال ۱۳۴۳ قدم به خطه خاکی نهاد و در دامن مهرورز مادر و سایه چتر کوشای پدر قد برافراشت.

عطـش آموختـن را بـا ورود به حلقه دانش‌آمـوزان و فراگیـری علـم در خـود فرونشاند و توانسـت تا سال سوم هنرستان در رشته برق مقیم این محفل باشد.

آن گاه کـه مـردی از تبار مـردان با صلابت در برابر ظلم و سـتم پهلوی قد علم کرد. رضا علی‌رغم سـن کمش در کنار سـایر انقلابیون با شرکت در تظاهرات و پخش نوار و رساله‌های امام اقدام کرد و در پیروزی انقلاب سهیم شد.

وقتی دشمن بعثی بر طبل تجاوز کوبید با دست بردن در شناسنامه خود از طریق بسیج پروانه حضور در ساحت عشق را دریافت کرد و راهی میدان رزم شد. مشوق اصلی او برای رفتن به جبهه استاد کاراته‌اش شهید قوچانی و به دنبال آن دستور امام برای جهاد بود.

بسیجی شهید «رضا نوربخش قورانی» سال ۱۳۴۳ در اصفهان متولد شد و در ۱۳۶۱/۴/۲۳ در عملیات رمضان به شهادت رسید.

یادواره ۱۸۰ شهید هیئت بنی فاطمه(س) اصفهان

عالمیان در جمع ۳۲ پینگ پنگ باز برتر جهان

نوشاد عالمیان مقابل پینگ پنگ باز فرانسوی پیروز شد و به جمع ۳۲ نفر نهایی مسابقات جهانی راه یافت .

در ادامه مسـابقات جهانی پینگ پنگ در فرانسـه، نوشاد عامیان، پینـگ پنگ باز المپیکی ایران در جمع ۶۴ راکت بدسـت نهایی بخش انفرادی مردان ، مقابل آدرین ماتینت فرانسـوی که دارای رنکینگ ۲۷ جهان است قرار گرفت و توانست با نتیجه ۴ بر یک و امتیازهای ۱۱- ۷ ، ۱۱- ۸، ۱۱- ۸، ۵- ۱۱ و ۱۱ - ۸ به پیروزی برسد.عالمیان که رنکینگ ۵۱ جهان را دارد با این پیروزی، دیشب با هائو وانگ نفر سوم رده بندی جهانی و دارنده مدال طلای المپیک و قهرمان جهان روبرو شد که نتیجه این دیدار به چاپ روزنامه نرسید.

حضور قطعی ۱۲ تیم در لیگ برتر والیبال

رئیس سـازمان لیگ والیبال یک بار دیگر تاکید کرد که امکان افزایش تیم های لیگ برتر در فصل آینده به هیچ عنوان وجود ندارد.

منوچهر پورحسن با بیان اینکه در نظر داریم تا مسابقات لیگ برتر فصل ۹۲ را نیز با شـرکت ۱۲ تیم از هفته ابتدایی آبان آغاز کنیم گفت: به هیچ شکل امکان ندارد که تعداد تیم های لیگ افزایش پیدا کند. اگر باشـگاهی بخواهد در لیگ برتر والیبال تیم بدهد باید امتیاز یکی از تیم های موجود را بخرد. در غیر اینصورت اجازه افزایش تعداد تیم های لیگ برتر را نمی دهیم.

وی افزود: تاکنون پنج باشـگاه برای تیم داری در فصل جدید لیگ برتـر والیبال اعلام آمادگی کرده اند. با توجه به سـقوط تیم های نوین کشـاورز و جواهری گنبد و جایگزینی دو تیم از لیگ دسـته یک امکان حضور باشـگاه جدیـدی وجود ندارد. مگر اینکه یکـی از تیم های حال حاضر توانایی حضور در سـوپر لیگ را نداشـته باشد و باشگاه جدیدی امتیازش را بخرد.

رئیس سـازمان لیگ برتر والیبال درباره دلیل تشـکیل نشـدن کمیته انضباطی نیز گفت: به دلیل برگزاری مسابقات جام باشگاه های آسیا و حضور تیم کاله در آن مسابقات، تصمیم بر آن شد که تشکیل جسله کمیته انضباطی را به تعویق بیاندازیم. البته خود شخصا معتقدم باید تحت هر شرایطی جلسه کمیته انضباطی برای بررسی پرونده مرحله پلی آف و فینال لیگ برتر تشکیل می شد و انتقادها از به تعویق افتادن این موضوع را می پذیریم.

نیمه اول خرداد ماه

آیین بزرگداشت امیرحسین فردی در اردبیل برگزار می‌شود

اردبیل- خبرنگار کیهان:

آیین بزرگداشت استاد امیرحسین فردی در نیمه اول خردادمـاه زادگاه آن مرحوم شهر اردبیل برگزار می‌شود.

معاون سیاسـی، امنیتی اسـتاندار اردبیل در جلسـه برنامه‌ریزی این مراسم با اعلام مطلب بالا افزود: این مراسم با حضور مسئولان و هنرمندان، مشاهیر و فرهیختگان، شعرا و ادبا و مردم قدرشناس استان در سالن ولایت سپاه اردبیل برگزار می‌شود.

عباس دسـت‌باز گفت: مرحوم امیرحسین فردی معمار ادبیات داسـتانی و یکی از فرزندان لایق اسـتان، سال‌های سال در عرصه ادبیات و فعالیت‌های فرهنگی با جان و دل خدمت کرد و باید این سرمایه‌های ارزشمند به نسل‌های آینده به ویژه جوانان و نوجوانان آن گونه که شایسته است معرفی شوند.

وی در پایان گفت: به پاس تلاش‌های مخلصانه آن سـفر کرده باید طوری برنامه‌ریزی شود تا مراسم پاسداشت وی به نحو احسن و بی‌کم و کاست برگزار شود.

برگزاری سیزدهمین کنگره اپتومتری در مشهد

مشهد-خبرنگار کیهان:

سیزدهمین کنگره اپتومتری با حضور بیش از ۶۰۰ نفر از اساتید دانشگاه‌های علوم‌پزشکی سراسر کشور در مشهد برگزار شد.

در این کنگره پنج پانل با موضوعات اخلاق‌پزشـکی، پزشکی قانونی، مدیریت کلینیکی، درمان غیرجراحی، استرابیسم [لوچی] و پانل حرفه‌ای صنعتی ارائه شد.از میان ۱۵۶ مقاله ارسالی به دبیرخانه کنگره، ۵۰ مقاله به‌عنوان مقالات برتر در غالب ۳۹ مقاله و ۱۱ پوستر در طول برگزاری کنگره اپتومتری ارائه شـد.همزمان با برگزاری این کنگره از دستگاه اندازه‌گیری بینایی[ساخت کشور] برای نخستین بار رونمایی شد، این دستگاه علاوه بر قابلیت‌های فراوان نسـبت به مشابه خارجی‌اش، به لحاظ صرفه‌جویی ارزی نیز یک پنجم قیمت دستگاه‌های وارداتی است.

شایان ذکر است نمایشگاهی از آخرین دستاوردهای تجهیزات اپتومتری و نیز انواع عینک‌های طبی اسـتاندارد و عدسـی‌های تماسی شیشه‌ای و پلاسـتیکی، در طول برگزاری این کنگره به مدت سـه روز در مشهد در معرض بازدید علاقه‌مندان قرار گرفته است.

رئیس دانشگاه علوم پزشکی استان خبر داد

راه‌اندازی دفتر گردشگری سلامت گیلان در ۷ کشور

رشت- خبرنگار کیهان:

رئیس دانشگاه علوم پزشکی و خدمات بهداشتی و درمانی گیلان از راه‌اندازی دفاتر گردشگری سلامت این دانشگاه در ۷ کشور خبر داد.

دکتر حسـن بهبودی اظهار داشت: این دفاتر از اواخر اسفندماه سـال گذشته براساس توافقات بین دانشگاه علوم پزشکی گیلان و نمایندگان حوزه بهداشت کشورهای آذربایجان، گرجستان، ارمنستان، قرقیزستان، بلاروس، ترکمنستان و تاجیکستان راه‌اندازی شد.

وی اضافـه کرد: با راه‌اندازی این دفاتر ۴۰ بیمار مغز و اعصاب، ارتوپدی، گوارشـی و سرطانی این کشورها در مراکز درمانی گیلان درمان شـدند.رئیس دانشگاه علوم پزشـکی و خدمات بهداشتی و درمانی گیلان همچنین از راه‌اندازی دفاتر گردشگری سلامت گیلان در ترکیه و داغستان در آینده‌ای نزدیک خبر داد و افزود: برای جذب بیشتر بیماران سامانه اینترنتی گردشگری سلامت گیلان به ۴ زبان انگلیسی، روسی، عربی و ترکی تا هفته آینده راه‌اندازی می‌شود.

استاندار اصفهان در همایش ملی بحران آب:

طرح خرید تضمینی آب توسط وزارت نیرو به تصویب رسید

اصفهان- خبرنگار کیهان

بحث خرید تضمینی آب توسط وزارت نیرو به تصویب رسـید و پروژه بـزرگ انتقال آب از خلیج‌فارس با همکاری بخش خصوصی به مرحله اجرایی نزدیک شده است.

اسـتاندار اصفهان با اعلام خبر فـوق از پیگیری تکمیـل طرح‌هـای انتقال آب خبر داد و با اشـاره به قـرار گرفتن اسـتان اصفهان در منطقـه جغرافیایی خاص اظهار داشـت: این استان ویژگی‌ها، ظرفیت‌ها و توانمندی‌های فراوانـی دارد و این ظرفیت‌ها دلیل قدرتمندی برای تبدیل تهدیدها به فرصت و استفاده بهینه از فرصت‌هاست.

علیرضا ذاکر اصفهانی با اشاره به حضور میهمانان بین‌المللی در اصفهان، افزود: امروز مشکل بحران آب در اسـتان اصفهان به یـک دغدغه بین‌المللی تبدیل شده است و مقامات کشورهای گوناگون در بدو ورود به اصفهان، از وضعیت زاینده‌رود سوال می‌کنند.

وی با بیان اینکه درخصوص این مسئله، همایش‌ها و جلسـات مختلفی برگزار شـده اسـت، اضافه کرد: متأسفانه موضوع خشکسالی یکی از دلایل بروز پشه سالک از منطقه برخوار تا آران و بیدگل است.

دکتر ذاکر اصفهانی تاکید کرد: مسئله آب با توجه به اهمیت ویژه‌ای که دارد باید در اولویت دستور کار دولت آینده قرار گیرد.

وی با اشاره به ورود به ایام انتخابات اظهار داشت؛ پرداختن به مسئله آب در هر شرایطی برای ما اولویت دارد و متأسفانه عده‌ای بدون اطلاع از حجم اقدامات انجـام گرفته در خصوص مقابله با خشکسـالی طی سالهای اخیر، مرتب اظهارنظر غیرکارشناسی می‌کنند.

اسـتاندار اصفهان تعیین حقابه کشاورزان، ترویج مصـرف بهینه آب در همه بخش‌ها استانداردسـازی پسـاب‌ها و طرح‌های انتقـال آب را از جمله اقدامات صورت گرفته برشمرد و گفت: با توجه به اینکه حیات زیستی و فرهنگ و تمدن مردم استان اصفهان تحت تأثیر این شرایط است باید از همه ظرفیت‌های موجود در حل این مسئله بهره برد.

موافقت راه‌اندازی شبکه تخصصی تلویزیونی کشاورزی در کشور

مسئول حوزه نمایندگی ولی‌فقیه در سازمان جنگل‌ها، مراتع و آبخیزداری کشور، از راه‌اندازی شـبکه تخصصی تلویزیونی کشـاورزی و منابع طبیعـی بـا همـکاری صدا و سـیما و سـازمان جنگل‌ها، مراتع و آبخیزداری کشور در آینده‌ای نزدیک خبر داد.

به گزارش خبرنگار باشـگاه خبرنگاران شهرکرد، حجت‌الاسلام والمسلمین سیدمصطفی طباطبایی‌نژاد گفت: پیشنهاد راه‌اندازی این شبکه به مسئولان منابع طبیعی کشور ارائه و با اجرای آن موافقت شده است.

وی اظهار کرد: سـازمان جنگل‌ها و مراتع کشور در حال دریافت موافقت وزارت جهاد کشاورزی برای راه‌اندازی این شبکه است.

طباطبایی‌نژاد تصریح کـرد: در صورت همکاری نکردن وزارتخانه، راه‌اندازی این شبکه از طریق سازمان جنگل‌ها و مراتع و آبخیزداری کشور پیگیری می‌شود.

وی افزود: در این شبکه، روش‌های کشت درختان مثمـر و محصولات زراعی به صورت ارگانیک و نحوه برداشـت محصول، هرس درختـان و تمامی مباحث مرتبـط با کشـاورزی به صورت صحیـح و اصولی و کارشناسانه ارائه می‌شود.

طباطبایی‌نژاد، از تصویب قانون جامع منابع طبیعی کشور در مجلس شورای اسلامی خبر داد و گفت: چهار ماده این قانون در دوره پیشین مجلس شورای اسلامی به تصویب رسید و مابقی هم در آینده به تصویب می‌رسد.

وی اظهار داشت: تصویب قانون جامع منابع طبیعی پس از تصویب جزئیات تلفیق بودجه در دسـتور کار مجلس قرار دارد و پیش‌بینی می‌شود این قانون تا دو ماه آینده به تصویب برسد.

وی بیـان داشـت: با تصویب قانـون جامع منابع طبیعـی و تصحیح قانون پیشـین بخـش زیادی از مشـکلات بین مردم و مسـئولان در خصوص منابع طبیعی حل می‌شود.

مسـئول حـوزه نمایندگی ولی‌فقیه در سـازمان جنگل‌ها و مراتع کشـور برای شرکت در گردهمایی مسئولان دفاتر نمایندگی ولی‌فقیه در ادارات کل منابع طبیعی و آبخیزداری اسـتان‌های منطقه دو کشور به شهرکرد سفر کرده است.

برگزاری مراسم دویست و هشتادمین سالگرد تولد مختومقلی فراغی در گنبدکاووس

گنبدکاووس- خبرنگار کیهان:

آیین بزرگداشـت دویسـت و هشـتادمین سالگرد تولد شاعر بلندآوازه ترکمن، مختومقلی فراغی در گنبدکاووس برگزار شد.

رئیس اداره فرهنگ و ارشاد اسلامی گنبدکاووس در این همایش بزرگ در سـخنانی با تبریک دویست و هشـتاد مین سـالگرد تولد مختومقلی فراغی، این شاعر بزرگ ترکمن را سمبل وحدت بین مسلمانان و ملت‌های مسلمان کشورهای آسیای مرکزی دانست.

محمدرضا داورزنی افـزود: برگزاری همایش‌های مختلف ملی و بین‌المللی، تالیف آثار فاخر ادبی و بیانات برخی بزرگان ایران و جهان در وصف مختومقلی فراغی نشان از بزرگی و عظمت این شاعر نامی ترکمن دارد.

وی افزود: ملت ایران و مردم منطقه گنبدکاووس خوشحالند که زادگاه و آرامگاه مختومقلی فراغی شاعر بلندآوازه ترکمن در این شهرسـتان است، چیزی که دیگر کشورها و ملت‌ها در حسرت آن هستند.

داورزنی همچنین راز ماندگاری مختومقلی فراغی را مردمی بودن این شاعر دانست و گفت: اشعار این شاعر بزرگ بیشتر برای مردم سروده شده است و این اشعار امروز شخصیت و مظلومیت دوران زندگی او را از بین برده و او را در بین عامه مردم، بلندمرتبه نموده است.

مختومقلی فراغی شاعر بلندآوازه ترکمن در سال یـک هزار و ۱۱۲ هجری شمسـی در کنار اترک رود گنبدکاووس و در خانواده‌ای عالم و ادیب دیده به جهان گشود و در مدت ۵۷ سال زندگی خود اشعاری دلنشین در وصف عشـق و عاشـقی، آزادی، وحدت، مقاومت، وفاداری و تمسک به اهل بیت پیامبر(ص) سروده است.

پیکر پاک آیت‌الله زنجانی در حرم رضوی به خاک سپرده شد

پیکر مطهـر آیت‌الله زنجانی ظهر روز پنج‌شنبه با حضور مردم ولایتمدار، امام‌جمعه مشهد و زنجان و وزیر فرهنگ و ارشـاد اسـلامی در حرم رضوی به خاک سپرده شد.

همچنین مراسـم بزرگداشتی عصر پنج‌شنبه در رواق امام خمینی حرم رضوی برگزار شد.

بـه گـزارش خبرگـزاری مهر، جمعـه صبح نیز مراسم بزرگداشت این عالم ربانی از ساعت ۹ الی ۱۱ در مجتمـع مهدیه واقع در خیابان امام رضا(ع) از سوی استاندار و جمعه بعدازظهر در مجتمع مهدیه از سـوی امام‌جمعه مشهد برگزار شد.

مرجع عالیقدر حضـرت آیت‌الله العظمی حاج‌سـید محمد عزالدین حسینی‌موسـوی مجتهد زنجانی در سال ۱۳۰۰ هجری شمسی در خاندان علم و فقاهت در شهر زنجان دیده به جهان گشود و در هفته گذشته به رحمت خدا پیوست.

آغاز عملیات انتقال آب از خلیج‌فارس به سیرجان

عملیات اجرایی طرح انتقال آب از خلیج‌فارس به گل‌گهر سیرجان در مراسمی با حضور معاونان استاندار کرمان و مسئولان سیرجان آغاز شد.

به گزارش خبرنگار باشـگاه خبرنگاران از کرمان، معاون فنی و اجرایی شرکت انتقال آب به صنایع جنوب شرقی کشور اعلام کرد: این طرح در سه مرحله که در مرحلـه اول با خط انتقال ۲۹۲ کیلومتر از بندرعباس تـا گل‌گهر، مرحله دوم از گل‌گهر سـیرجان به مس سرچشـمه به طول ۱۳۶ کیلومتر و در مرحله سوم از مس سرچشمه به چادرملو یزد به طول ۳۰۷ کیلومتر انتقال می‌یابد.

وی افزود: این طرح سالانه ۱۴۰ میلیون کیلومتر مکعب آب را به جنوب شرق کشور انتقال خواهد داد که از این مقدار ۱۲۵ میلیون متر مکعب برای مصرف صنایع و ۱۵ میلیون متر مکعب در سـال برای سایر مصارف خواهد بود.

حسن قاسـمعلی‌زاده گفت: میزان سرمایه‌گذاری این طرح در حال حاضر ۶۴۰۰ میلیارد ریال است که بخشی از آب شرب استان‌های هرمزگان، کرمان و یزد را نیز زیر پوشش خواهد داشت.

قاسـمعلی‌زاده خاطرنشان کرد: در مرحله اول نیز واحد آبگیری از دریا و آب شیرین‌کن به ظرفیت چهار و هشت دهم میلیون متر مکعب در روز برای تامین آب موردنیاز مراحل یک و دو و توسعه آینده انجام می‌شود.

قاسمعلی‌زاده گفت: با توجه به اجرای همزمان طرح در مرحله یک و سه که از بندرعباس و سیرجان آغاز می‌شود مدت اجرای کل طرح تا گل‌گهر سیرجان ۴ سال به طول می‌انجامد.

عملیات اجرایی طرح ملی شیرین‌سـازی و انتقال آب خلیج‌فـارس بـا عنـوان طرح ملی سـاقی کوثر، پنج‌شـنبه با حضور رئیس‌جمهوری و ذکر یاعلی و یا مهدی در هرمزگان آغاز شد.

پروژه آب‌رسانی به دهدشت افتتاح شد

با حضور مسئولان کشوری و استانی فاز اول پروژه آب‌رسانی به شهر دهدشت از محل چشمه سیاه چرام افتتاح شد.

بـا حضور مدیر عامل آب و فاضلاب کشـور، اسـتاندار کهگیلویه و بویراحمد، فرماندار چرام و کهگیلویه، مدیر کل شرکت آب و فاضلاب شهری کهگیلویه و بویراحمد، رئیس آب و فاضلاب شهری چرام و کهگیلویه و جمعی از مسئولان فاز اول پروژه‌آب‌رسـانی به شهر دهدشت از محل «چشمه سیاه» چرام افتتاح شد.

رئیس آب و فاضلاب شهر کهگیلویه در این افتتاحیه در گفت و گو با فارس ضمن تقدیر و تشکر از مسئولان و هیئت همراه و با اشاره به این‌که در زمان حاضر حجم مخازن ذخیره آب‌شرب شهری از احداث این مخزن ۵ هزار مترمکعب است، اظهار کرد: با بهره برداری از این پروژه شـهرهای دهدشت، سـوق و روسـتاهای اقماری از آب شـرب ذخیره استفاده خواهنـد کرد .نادر صفاری اضافه کرد: شـروع اجرای طرح از سـال ۸۷ بوده و با خط انتقال ۷۰۰ میلی متری و طول ۵/۵ کیلومتر این طرح اجرا شده است.وی ظرفیت آب‌دهی طرح را ۳۳۰ لیتر بر ثانیه ذکر کرد و محل تأمین اعتبار را ملی و استانی دانست.

رئیس ستاد احیای همدان:

انتخاب رئیس جمهور اصلح بزرگترین معروف است

همدان- خبرنگار کیهان:

دبیر سـتاد احیای همدان گفت: هر کسی از طریق شورای نگهبان تأیید شود صالح است و اصلح را مردم انتخاب می‌کنند.

غلامعلی ابوحمزه در نشست مشترک شورای معاونان ستاد احیای امر به معروف و نهی از منکر اسـتان با اعضای سـتاد احیای شهرستان فامنین افزود: بی‌تفاوتی در تعیین سرنوشت کشور مصداق منکر و انتخاب رئیس جمهور اصلح و شوراهای اسلامی شهر و روستا و رقم زدن بزرگترین رخداد سیاسی در سال حماسه سیاسی بزرگترین معروف است.

وی ادامه داد: حماسه اقتصادی در گرو حماسه سیاسی و انتخاب صحیح رئیس جمهور آینده است که بتواند مطابق با دیدگاه‌های رهبر معظم انقلاب با حکمت و تدبیر از ارزش‌های انقلاب اسلامی پاسداری و آرزوی ملت ایران را در افق روشن و آینده درخشان کشور تحقق بخشد.

ابوحمزه اظهار داشت: همه مردم و مدیران در احیای فریضتین و ترویج فرهنگ تذکر لسـانی مسـئولیت دارند و احیای امر به معروف و نهی از منکر خاص روحانیان و سازمان ویژه‌ای نیست.

در این نشسـت قائم مقام سـتاد احیای فامنین نیز اظهار داشت: حضور همه جانبه مردم در انتخابات ۲۴ خرداد تمامی معادلات سیاسی،اقتصادی، اجتماعی و فرهنگی استکبار جهانی علیه ملت بصیر ایران را برهم خواهد زد.

وی افزود: حضور با معنای مردم در انتخابات که نشأت گرفته از شعور اقتصادی و سیاسی آنهاست، مصداق معروف است.

معاون وزیر نیرو:

روستای بدون آب در کشور نداریم

معـاون وزیر نیرو با بیان اینکه روسـتای بدون آب در کشـور نداریم گفت: ۷۸درصد روسـتاهای کشـور زیرپوشش شبکه آب و فاضلاب است.

مدیرعامل شرکت مهندسی آب و فاضلاب کشور روزجمعه در یاسـوج افزود: بقیه روسـتاها اگرچه دارای آب آشامیدنی سـالم هسـتند، ولی زیرپوشـش شـبکه‌های آب و فاضلاب نیستند.

سیدمهدی ثمره هاشـمی با بیان اینکه برخی روستاها با مشکل کمبود آب نیز با تانکر سیار آبرسانی می‌شوند، گفت: هم‌اکنون بیش از ۳۷هزار روسـتا در کشـور از آب آشامیدنی سالم و بهداشتی برخوردار هستند.

مشاور وزیر نیرو از هدر رفتن بالای آب در کشور نسبت به میانگین جهانی خبر داد و افزود: رعایت نکردن الگوی مصرف، ارزان بودن آب، و انشعاب غیرمجاز، از مهمترین عوامل افزایش سرانه مصرف آب در کشور است.

وی با بیان اینکه قیمت تمام شده هرمترمکعب آب در کشور حدود هشـت‌هزار ریال است، گفت: هم‌اکنون آب شهری در کشور کمتر از دو هزار و ۵۰۰ ریال به فروش می‌رسد.

بـه گزارش ایرنا، ثمره هاشـمی با بیـان اینکه اجرای فاز دوم هدفمند کردن یارانه‌ها تا حدود زیادی در زمینه کاهش مصرف آب در کشـور کمک می‌کرد، افزود: قیمت تمام شده هر مترمکعب آب در اروپا حدود ۱۶۰ هزار ریال است.

وی گفت: سـرانه مصرف آب در دنیا حدود ۹۰ لیتر و در کشور ایران بیش از ۱۲۰ لیتر است.