رأی به اسلام

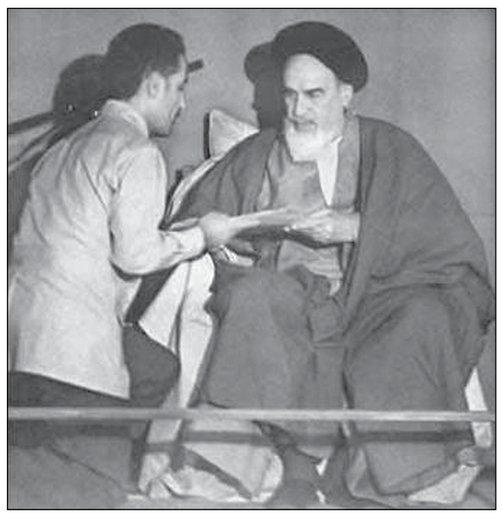

*** رجایی حالا دو زانو مقابل امام نشسته بود، مراسم تحلیف بود، تحلیف رئیس جمهور. مجلس، بنی‌صدر را استیضاح کرده بود، بنی‌صدر از ریاست جمهوری عزل شده و کار به انتخابات دوباره کشیده بود. مردم محمدعلی را انتخاب کرده بودند و محمدعلی به همه گفته بود: «این رأی به من نیست، این رأی به اسلام است. مردم به من رأی دادند چون فکر می‌کنند رجایی در خط اسلام است.**

عزل بنی‌صدر

خطها یکی‌یکی سقوط می‌کرد، آبادان در محاصره بود، امام دستور شکست حصر آبادان را دادند.

رأی به اسلام

محمدعلی دو زانو نشست مقابل امام، ساده و فروتن، حس غریبی داشت، همیشه وقتی می‌آمد محضر امام، همین حس را پیدا می‌کرد، شادی؟ خضوع؟ دلواپسی؟ آرامش؟ عشق؟ اشتیاق؟ بی‌تابی؟... همه اینها بود و نبود، هر چه بود محمدعلی این حس را دوست داشت. مثل همیشه به راننده گفته بود:

«منو سر خیابون امام پیاده کنین، حالا که سعادت ندارم همه راه رو پیاده برم، این تنها کاریه که می‌تونم واسه دلم انجام بدم.»

و بعد بقیه راه را پیاده آمده بود و حالا دو زانو مقابل امام نشسته بود، مراسم تحلیف بود، تحلیف رئیس جمهور.

مجلس، بنی‌صدر را استیضاح کرده بود، بنی‌صدر از ریاست جمهوری عزل شده و کار به انتخابات دوباره کشیده بود. مردم محمدعلی را انتخاب کرده بودند و محمدعلی به همه گفته بود:

«این رأی به من نیست، این رأی به اسلام است. مردم به من رأی دادند چون فکر می‌کنند رجایی در خط اسلام است، اگر همین‌ها لحظه‌ای متوجه شوند من حداقل در بیان طرفدار اسلام نیستم، مطمئناً درودها برمی‌گردد به سمت یکی دیگر که دارای خصوصیاتی باشد که مردم می‌خواهند.»

و محمدعلی این را می‌دانست چیزی که بنی‌صدر ملتفت نشد حتی وقتی که بنی‌صدر پشت سر هم از آرای خودش حرف زده بود و امام در جواب فرموده بود:

«تو اشتباه می‌کنی، این آرایی که تو می‌گویی، رأی تو نیست، رأی اسلام است، مردم به اسلام رأی می‌دهند، به شخص رأی نمی‌دهند.»

حکم محمدعلی را فرزند امام می‌خواند; سیداحمد خمینی، محمدعلی ساکت مانده و به نقطه‌ای خیره بود و چیزی از ذهنش می‌گذشت، زیر لب با خودش زمزمه کرد:

سر به سرت گذاشتیم‌کلاه سرت گذاشتیم
فکر کردی پادشاهی‌همان غلام سیاهی

شعر کودکی بود، بازی شاه و وزیر و غلام سیاه. و بعد با خود اندیشید:

«محمدعلی! حواست رو خوب جمع کن، درسته که رئیس جمهور شدی ولی در حقیقت تو مثل اون غلام سیاه هستی که باید به مردم خدمت کنی، اینا همه موقتی و گذراه.»

حکم خوانده شده بود، محمدعلی سر بلند کرد و به نگاه مهربان امام چشم دوخت، نگاه معصوم یک پسر در چشمان یک پدر.

امام فرمودند:

«این رأی‌هایی که مردم به تو داده‌اند، به خاطر صداقت و خدماتی است که از تو سراغ دارند و تو در برابر تک‌تک رأی‌ها مسئول هستی، هر چه تعداد رأیی که به تو داده‌اند بیشتر باشد، مسئولیت تو بیشتر است.»

محمدعلی نگاهی به جمعیت کرد، چقدر جای بهشتی خالی بود، از جریان هفتم تیر و بمب گذاری کمتر از یک ماه می‌گذشت، ۱۱ مرداد ۱۳۶۰، محمدعلی برخاست، حکم را گرفت و بر دست امام بوسه زد و گفت:

«خدایا! چه بسا نعمت‌هایی که من لایق آن نبودم و آن نعمت‌ها را تو به من عطا فرمودی، خدایا... اینک خود را در مقابل لطف و رحمت تو آنچنان ناچیز قرار داده و آنچنان در اختیار قرار می‌دهم که مبادا لحظه‌ای مرا به حال خودم واگذاری.ای خدا! خالق من! مرا دریاب و در مقابل لغزشگاه‌هایی که در مقابل هر کس که به قدرت رسیده، وجود دارد، مرا حفظ کن.»

و بعد زیر لب دوباره زمزمه کرد:

«محمدعلی! مثل همیشه یادت باشه کار دنیاس! این قدرت، این مقام، اینا همه موقتی و گذراس.»

عشق

چراغ هنوز روشن بود، به نظر می‌رسید پوران به خواب رفته است. محمدعلی آرام پا به حیاط گذاشت اما پوران خواب نبود، در سایه روشن ماه، پشت به دیوار داده و آرام و کند برای بچه‌ها حرف می‌زد. بچه‌ها دم‌به‌دم پلک‌هایشان سنگین و سنگین‌تر می‌شد. با وجود این گوش به حرف‌های مادر داشتند، پوران از سرشب گفتنی‌ها را گفته بود، همه آنچه را که آنها باید از پدرشان بدانند، را گفته بود، انگار که قصه بود این حرف‌ها! و انگار که مادرها بهتر از هر کسی می‌توانند قصه بگویند. این را می‌شود یقین کرد که یکی از خوشایندترین لحظه‌های زندگی یک زن وقتی است که از مردی حرف می‌زند که باورش دارد، چه آن حرف‌ها، همه آرزوهای او را هم در خود دارد.

– درسته که پدرتون اون مقام داره، اما این مقام براش ذره‌ای ارزش نداره، واسه همینم همیشه می‌گه دعا کنین هیچ‌وقت عوض نشم. دعا کنین این میز ریاست منو نگیره و من میز رو بگیرم.یعنی این که مقام منو برده و اسیر نکنه.

و بعد به یاد خاطره‌ای افتاد...

– یه بار صداوسیما خواست از زندگی پدرت فیلمبرداری کنه تا مردم بدونن رئیس جمهورشون ماشین شخصی نداره، غذای ساده می‌خوره، لباس ساده می‌پوشه، واسه اینکه توی این روزای جنگ خیلی‌ها می‌خوان مردم رو نسبت به مسئولین بدبین کنن! بعد به ما گفتن حالا که قراره از اینجا فیلمبرداری کنیم، خوبه شما خونه‌تون رو رنگ بزنین، پدرت اول موافقت کرد و گفت که از حقوق خودم خونه رو رنگ بزنین اما بلافاصله پشیمون شدن و گفتن که این کار باعث می‌شه تا اونی که همین سقف رو هم نداره احساس بدی بکنه. یه رئیس جمهور باید مثل مردمش زندگی کنه اگه همه ماشین شخصی سوار بشن، ما هم می‌شیم، اگه همه داشتن غذای خوب بخورن ما هم می‌خوریم. اگه همه بنز سوار شدن ما هم می‌شیم!

عشق! مگر عشق چه می‌توانست باشد؟ گاهی خود آدم عشق است، بودنش عشق است، رفتن و نگاه کردنش عشق است. لباس پوشیدن و غذا خوردنش عشق است. دست و قلبش عشق است و عشق برای پوران این‌گونه بود، عشق گاهی همان یاد دست‌های گل‌آلود محمدعلی بود که خاک باغچه را زیرورو می‌کرد.

– دایی جان! شما ناسلامتی وزیر آموزش و پرورشید!

– خب باشم بعضی کارها رو باید آدم خودش انجام بده!

عشق گاهی همان یاد لباس محمدعلی بود که همه سال را با آن سر می‌کرد.

– محمدعلی! آخه شما نخست‌وزیر مملکت هستین، این کت و شلوارتون رو عوض کنین و لباس مناسبی بپوشین.

ـ آبجی عزیزم! دعا کنین خدا به من لطف کنه و من عوض نشم، دعا کنین کت و شلوارم هم عوض نشه! من دو دست کت و شلوار دارم. نیازی ندارم که کت و شلوار اضافه‌تری بگیرم; چون شاید داشتن بیش از دو دست کت و شلوار، نفس منو قلقلک بده و وسوسه‌ام کنه و چیزهای بیشتری ازم بخواد...

و عشق گاهی همان یاد لبخند سبزی بود که کنار سفره ساده‌اش می‌نشست.

ـ آقای رجایی شما دیگه شورش رو درآوردین! حالا گیریم قبلاً اینطوری بودین که نداشتین بخورین، حالا که رئیس جمهورین و امکان غذای بهتری دارین، چرا نمی‌خورین؟

– خب این عدس پلو مگه چه اشکالی داره؟ یه شب خدمت امام بودم، ایشون نون و سیب زمینی خالی داشتن، می‌بینین چقدر غذای ما از غذای رهبر انقلاب مفصل‌تر و بهتره؟ این غذا واقعاً برای ما زیاد هم هست!

صدای آرام محمدعلی از حیاط آمد، نگاه پوران جان گرفت.

«خدارو شکر، به سلامت اومدا!»

شب بود، تاریک و روشن. پوران برخاست و با چشم تر به چشم محمدعلی نگاه کرد، نگاه مردش مثل همیشه مهربان بود. خیلی وقت بود که یک دل سیر ندیده بودش، محمدعلی پیش آمد، حالا قد و قامت محمدعلی را زیر نور ماه می‌دید. آراسته مثل همیشه، انگار نه اینکه ساعت‌ها پیش رفته بود، نسیم موهای کوتاهش را لرزاند و لب‌های محمدعلی به خنده شکفت.

اعترافات آقای تئورسین

در طول تاریخ آنچه در هنجارهای حزبی و سیاسی در اغلب کشورهای جهان غالب بوده، این که هرگاه تمامیت نظام سیاسی کشور به جنگ، تهاجم و یا کودتا و . . . تهدید می‌شد، احزاب مخالف و حتی معارض با یکدیگر متحد می‌شدند و اختلافات را کنار گذاشته و با حفظ وحدت ملّی در مقابل دشمن می‌ایستادند. ولی حزب مشارکت معتقد است حتی وقتی در مسند قدرت باشد و بخشی از حکومت را در اختیار داشته باشد هم باید از فرصت تهدیدات خارجی علیه نظام برای حل مشکلات خود با بخش دیگر حاکمیت بهره جست، چه رسد به این که حزب در قدرت نباشد. بخشی از اتهامات مهم این حزب که در کیفرخواست دادگاه آمده است عبارتند از: «همنوایی حزب مشارکت با دشمن، درخواست (الهه) کولایی برای امضای بدون قید و شرط پروتکل الحاقی، اوج خیانت به ملت ایران در موضوع انرژی هسته‌ای، تضعیف دستگاه دیپلماسی ایران، انکار واقعیت ۳۰ ساله مردم‌سالاری در ایران، مخالفت حزب مشارکت با احکام شریعت، عقاید انحرافی حزب مشارکت، ریشه آشوبها، اسناد درون‌گروهی حزب مشارکت و برخی اظهارات و اعترافات سران حزب مشارکت می‌باشد». امّا آنچه موجب آشکارتر شدن خیانتهای حزب مشارکت به مردم و نظام اسلامی گردید، سخنان برخی از سران این حزب در دادگاه بود.

سعید حجاریان (تئوریسین حزب مشارکت و جریان دوم خرداد) در دفاعیه خود که سعید شریعتی (عضو دیگر حزب مشارکت) آن را قرائت کرد، ضمن ابراز برائت از آشوبها و حوادث تلخ پس از انتخابات، اعلام کرد: «در جریان انتخابات دهمین دوره ریاست‌جمهوری و وقایع پس از آن متأسفانه حوادثی رخ داد که قلب همه دلسوزان سرنوشت کشور را به درد آورد. از شعارهای وهن‌آلود بگیر تا قانون‌شکنی‌های آشکار و صدمه به اموال شخصی و عمومی و حتی قتل و جرح که تاکنون در هیچ انتخاباتی سابقه نداشته و سایه کدورت خود را بر زلال چهل میلیون رأی مردم افکند و دشمنان این مرز و بوم را به طمع انداخت که شاید بتوانند از این وضع گل‌آلود ماهی مراد را صید کنند. من به شخصه خود را از این همه جور و عدوان که بر مردم و نظام اسلامی‌مان رفته بری می‌دارم و انزجار و تنفر خود را از کلیه تحرکاتی که امنیت کشور را به خطر انداخته ابراز می‌کنم».[۴۵۶]

حجاریان درباره نقش خود در فتنه سبز این‌گونه نوشت: «من هم در این انتخابات با ارائه تحلیل های ناصواب مرتکب خطاهای سهمگین شده‌ام که از آنها تبّری می‌جویم، چون قطعاً مورد رضای محبوب عالمیان نیست و موجب ندامت است. من به خاطر این تحلیل های ناصواب که مبنای بسیاری از اعمال نادرست قرار گرفته از ملت عزیز ایران عذرخواهی می‌کنم».[۴۵۷]

در پایان حجاریان درباره عضویت خود در حزب مشارکت می‌گوید : «دوستان مطلعند که من از ابتدای تأسیس حزب مشارکت عضو شورای مرکزی آن بوده‌ام و درکنگره یازدهم این حزب نیز عضویت داشته‌ام و شاید یکی از مراجع فکری و نظریه‌پردازان این حزب به شمار بروم. از آن‌جا که نظرات و آراء من آثار خود را در مواضع حزب و بخصوص در جزوه تأملات راهبردی به جای گذاشته و من در تأملات تنهایی خود آن را منفی و مغایر با مشی حضرت امام(ره) و قانون اساسی و مرامنامه حزب یافته‌ام و همین امر را موجب انحراف حزب، بخصوص در ایام انتخابات اخیر می‌دانم استعفای خود را از حزب مشارکت اعلام داشته و دیگر حزب را جایگاه مناسبی برای خود نمی‌بینم».[۴۵۸]

تئوریسین حزب مشارکت با اشاره به صدور اطلاعیه غیرقانونی و تحریک‌آمیز و سایر اطلاعیه‌ها و اظهارات عناصر حزب مشارکت و گروه های هم‌پیمان گفت: «این بیانیه موجب شد تا عده‌ای تحریک شوند، شعار بدهند بلوا درست کنند، شیشه بشکنند و هر کار غیرقانونی دیگر، اغتشاشات را پدید آورند و رسانه‌ها و بیگانگان، موضع‌گیری و جوّسازی کنند».[۴۵۹]

***«من هم در این انتخابات با ارائه تحلیل‌های ناصواب مرتکب خطاهای سهمگین شده‌ام که از آنها تبّری می‌جویم، چون قطعاً مورد رضای محبوب عالمیان نیست و موجب ندامت است. من به خاطر این تحلیل‌های ناصواب که مبنای بسیاری از اعمال نادرست قرار گرفته از ملت عزیز ایران عذرخواهی می‌کنم».**

در ادامه به برخی سخنان اعضای حزب مشارکت در دادگاه ها و نشستهای خبری و مصاحبه‌ها به اختصار اشاره می‌شود :

شهاب‌الدین طباطبایی (عضو مرکزیت حزب مشارکت): «ای کاش همان‌طور که بنده اشتباهات خود را پذیرفتم، دوستانی که با اطلاعیه‌ها و مواضع خود سبب مسائل پس از انتخابات شده‌اند عواقب کار خود را می‌پذیرفتند».[۴۶۰]

سعید شریعتی (عضو حزب مشارکت): «بنده بشدّت نگران سرنوشت سیاسی موسوی و اطرافیان وی هستم، امّا فکر می‌کنم که این توهّمی که موسوی دچار آن شده و این مسیری که وی پس از انتخابات پیش گرفته است به سرانجام نخواهد رسید».[۴۶۱]

عبدالله رمضان‌زاده (قائم مقام دبیرکل حزب مشارکت): «قبل از انتخابات هم گفتم هر وقت مشارکت مردم به حداکثر برسد تقلب در انتخابات غیرممکن است و مشارکت در این دوره نیز بسیار بالا بود. ولی همواره با هرگونه تجمع غیرقانونی و اغتشاش، مخالف بوده و هستم».[۴۶۲]

۴۵۶- خبرگزاری فارس، به تاریخ ۱۳۸۸/۶/۳.
۴۵۷- همان.
۴۵۸- همان.
۴۵۹- خبرگزاری فارس، به تاریخ ۱۳۸۸/۶/۳.
۴۶۰- همان.
۴۶۱- همان.
۴۶۲- وبگاه الف، به تاریخ ۱۳۸۸/۶/۳.

شرکت مخابرات استان تهران (سهامی خاص)

آگهی مزایده عمومی شماره ه/۵/ت/۹۲ شرکت مخابرات استان تهران (سهامی خاص)

موضوع: فروش انواع ماشین‌آلات راه‌سازی

جهت کسب اطلاعات بیشتر به سایت شرکت مخابرات استان تهران به نشانی WWW.TCT.IR مراجعه فرمایید.

روابط عمومی
شرکت مخابرات استان تهران

شماره ابلاغیه: ۹۲۱۰۱۰۶۱۹۵۰۰۲۹۳۸ شماره بایگانی شعبه: ۹۲۰۰۸۹
شماره پرونده: ۹۲۰۹۹۸۶۱۹۵۰۰۰۰۷۶ تاریخ تنظیم: ۱۳۹۲/۶/۱۷

ابلاغ وقت رسیدگی

خواهان منوچهر اندیشه دادخواستی به طرفیت خوانده علی نامجویان به خواسته مطالبه خسارت تقدیم دادگاه‌های عمومی شهرستان اهواز نموده که جهت رسیدگی به شعبه هفدهم دادگاه عمومی (حقوقی) شهرستان اهواز واقع در اهواز- بلوار قدس (لشکر)- روبروی دادسرای نظام- مجتمع قضایی قدس (حوزه شماره ۲) ارجاع و به کلاسه ۹۲۰۹۹۸۶۱۹۵۰۰۰۰۷۶ ثبت گردیده که وقت رسیدگی آن ۱۳۹۲/۹/۱۲ و ساعت ۹:۳۰ تعیین شده است. به علت مجهول‌المکان بودن خوانده و درخواست خواهان و به تجویز ماده ۷۳ قانون آیین دادرسی دادگاه‌های عمومی و انقلاب در امور مدنی و دستور دادگاه مراتب یک نوبت در یکی از جراید کثیرالانتشار آگهی می‌شود تا خوانده پس از نشر آگهی و اطلاع از مفاد آن به دادگاه مراجعه و ضمن اعلام نشانی کامل خود نسخه دوم دادخواست و ضمائم را دریافت و در وقت مقرر فوق جهت رسیدگی حاضر گردد.

منشی شعبه هفدهم دادگاه عمومی (حقوقی) شهرستان اهواز- سلمان گرمسیری

اهواز- بلوار قدس (لشکر)- روبروی دادسرای نظام- مجتمع قضایی قدس (حوزه شماره ۲)

نوبت اول

احتراما آقای حسین قنبر گنبدی فرزند فتح‌اله چون برای خانم زکیه خراسانی فرزند مرتضی طی دادنامه شماره ۹۲۰۹۹۷۸۱۰۲۰۰۲۲۳ در تاریخ ۱۳۹۲/۲/۳۰ از سوی شعبه دوم دادگاه خانواده ملایر رای طلاق صادر شده است و جنابعالی مجهول المکان می‌باشید چنانچه ظرف مدت ۱۵ روز بعد از انتشار این آگهی خود را به دفترخانه طلاق یک رسمی ملایر جهت اجرای صیغه طلاق معرفی نکنید زوجه از طرف دادگاه برای طلاق غیابی اقدام خواهد نمود.

سردفتر طلاق یک ملایر

شرکت ملی گاز ایران
شرکت گاز استان کردستان (سهامی خاص)

آگهی ابلاغ و خرید و تملک اراضی مورد نیاز طرح خط انتقال گاز شماره (۱۹-۹۲) ("٤ و"۶ و"۸) مجتمع روستایی اياغچی شامل روستاهای (گل تپه، عباس رقه، حاجی حسن،خوش‌قشلاق، اياغچی) شهرستان سقز

نوبت دوم

به موجب این آگهی شرکت گاز استان کردستان در نظر دارد اراضی مورد نیاز خود را در محدوده مسیر خط انتقال گاز ("۴ و"۶و"۸) مجتمع روستایی اياغچی مطابق کروکی ذیل به استناد لایحه قانونی نحوه خرید و تملک اراضی و املاک برای اجرای برنامه‌های عمومی و عمرانی دولت مصوب ۵۸/۱۱/۲۷ شورای محترم انقلاب، تملک و خریداری نماید. بدینوسیله به اطلاع صاحبان حقوق قانونی، سازمانهای دولتی- شرکت‌های صنعتی و مالکین طرحهای صنعتی و کشاورزی و کلیه مالکین و ذیحقان قانونی احتمالی محدوده مذکور میرساند تا حداکثر ظرف مدت یک ماه از تاریخ اولین اعلان دستگاه اجرائی در روزنامه کثیرالانتشار با در دست داشتن اسناد و مدارک مالکیت خود نسبت به تعیین کارشناسان منتخب و مرضی الطرفین خود (به صورت کتبی) به شرکت گاز استان کردستان واقع در میدان جهاد مراجعه فرمایند. بدیهی است در صورت استنکاف یا عدم مراجعه بموقع مالکین، این شرکت وفق مقررات مندرج در ماده ۸ قانون فوق‌الذکر، حق خواهد داشت راسا و در غیاب مالکین، ضمن متراژ اراضی و برداشت سهم هر یک با مراجعه به دادگستری و تعیین کارشناسان منتخب و قیمت کارشناسی، نسبت به تودیع بهای املاک به صندوق ثبت محل و سپس تملک و انتقال قانونی اسناد مالکیت توسط دادستان محترم محل اقدام نماید. لازم به ذکر است از بابت احداث هرگونه بنا و کشت و زرع و غرس اشجار که در محدوده موردنظر از تاریخ صدور اولین آگهی ایجاد شده باشد، وجهی پرداخت نخواهد شد. این آگهی در دو نوبت و به فاصله ۳۰ روز جهت اطلاع کلیه ذیحقان احتمالی از جمله اشخاص حقوقی و حقیقی از قبیل ادارات منابع طبیعی، محیط زیست، میراث فرهنگی، جهاد کشاورزی، راه و ترابری و... منتشر می‌گردد.

روابط عمومی شرکت گاز استان کردستان

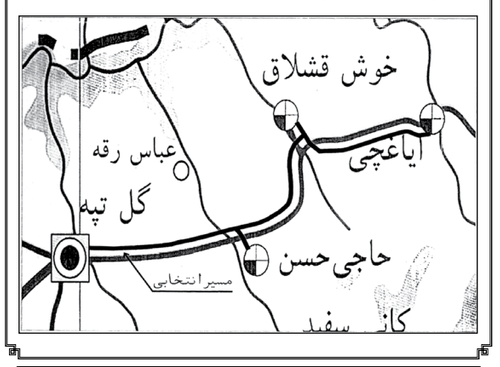

رونوشت آگهی حصر وراثت

آقای محمد طالب‌زاده نصرتی شناسنامه شماره ۱۹به شرح دادخواست به کلاسه ۹۲۰۲۸۰ از این شورا درخواست گواهی حصر وراثت نموده و چنین توضیح داده که شادروان غلامعلی طالب‌زاده نصرتی به شناسنامه ۲۹ در تاریخ ۹۱/۱۱/۲۵ اقامتگاه دائمی خود بدرود زندگی گفته ورثه حین‌الفوت آن مرحوم منحصر است به:

۱- محمد طالب‌زاده نصرتی ش ش ۱۹ پسر ۲- فاطمه طالب‌زاده نصرتی ش ش ۷۹۵ دختر

اینک با انجام تشریفات مقدماتی درخواست مزبور را در یک نوبت آگهی می‌نماید تا هر کسی اعتراضی دارد و یا وصیتنامه از متوفی نزد او باشد از تاریخ نشر آگهی ظرف یک ماه به شورا تقدیم دارد والا گواهی صادر خواهد شد.

رئیس شعبه ۱۵ شورای حل اختلاف شهر قزوین

مجله کیهان بچه‌ها
حاوی مطالب علمی- ورزشی- داستانی
مخصوص نوجوانان
سه‌شنبه‌ها بصورت سراسری
منتشر می‌شود

-کلیه اوراق اسناد مالکیت یک دستگاه لودر مدل L90 به شماره سریال هپکوHVL933V و شماره موتور ۸۱۸۵۱ به نام شرکت ساخت و نگهداری آزادراه اصفهان مفقود گردیده و فاقد اعتبار است.
-کلیه اوراق اسناد مالکیت یک دستگاه لودر مدل HL200 به شماره سریال HLL1103Z و شماره موتور ۹۸۳۳۴ به نام شرکت خدمات بازرگانی نصر بنیاد مستضعفان مفقود گردیده و فاقد اعتبار است.
-کلیه اوراق اسناد مالکیت یک دستگاه لودر مدل HL200 به شماره سریال HLL984Y و شماره موتور ۹۳۰۸۷ به نام شرکت خدمات بازرگانی نصر بنیاد مستضعفان مفقود گردیده و فاقد اعتبار است.
-کلیه اوراق اسناد مالکیت یک دستگاه لودر مدل HL200 به شماره سریال HLL1077Y و شماره موتور ۹۶۳۹۴ به نام شرکت خدمات بازرگانی نصر بنیاد مستضعفان مفقود گردیده و فاقد اعتبار است.
-کلیه اوراق اسناد مالکیت یک دستگاه لودر مدل HL200 به شماره سریال HLL997Y و شماره موتور ۱۹۳۵۵۲ به نام شرکت خدمات بازرگانی نصر بنیاد مستضعفان مفقود گردیده و فاقد اعتبار است.
-کلیه اوراق اسناد مالکیت یک دستگاه لودر مدل HL200 به شماره سریال HLL1080Y و شماره موتور ۹۶۶۵۸ به نام شرکت خدمات بازرگانی نصر بنیاد مستضعفان مفقود گردیده و فاقد اعتبار است.
-کلیه اوراق اسناد مالکیت یک دستگاه غلطک HC100S به شماره سریال HRS2690X و شماره موتور TW96120AHw-216-E به نام شرکت خدمات بازرگانی نصر بنیاد مستضعفان مفقود گردیده و فاقد اعتبار است.
-کلیه اوراق اسناد مالکیت یک دستگاه غلطک ویبره خودرو مدل سی.آ.۲۵ شماره سریال HRS2652X و شماره موتور TW96120AHw-169-E به نام شرکت خدمات بازرگانی نصر بنیاد مستضعفان مفقود گردیده و فاقد اعتبار است.
-کلیه اوراق اسناد مالکیت یک دستگاه غلطک ویبره خودرو مدل سی.آ.۲۵ شماره سریال HRD-114-J و شماره موتور ۶۹۳۱۳۸۵ به نام بنیاد مستضعفان مفقود گردیده و فاقد اعتبار است.
-کلیه اوراق اسناد مالکیت یک دستگاه غلطک ویبره خودرو مدل سی.آ.۲۵ شماره سریال MRS2583X و شماره موتور TW96120AHw-106-E به نام شرکت خدمات بازرگانی نصر بنیاد مستضعفان مفقود گردیده و فاقد اعتبار است.

۲۶۰/۴۷/۹۲ ح

آگهی حصر وراثت

آقای نادر شهرت مقدم نام پدر فرحان بشناسنامه ۷۹۹ صادره از اهواز درخواستی به خواسته صدور گواهی حصر وراثت تقدیم و توضیح داده که مادرم مرحوم صدیوه شهرت مقدم بشناسنامه ۵۸۲ صادره از اهواز در تاریخ ۹۲/۱/۴ در شهرستان اهواز اقامتگاه دائمی خویش فوت ورثه‌اش عبارتند از ۱- متقاضی نادر مقدم فرزند فرحان به ش‌ش ۷۹۹ صادره از اهواز. ۲- ناصر مقدم فرزند فرحان به ش ش ۸۶۹ صادره از اهواز. ۳- رضا مقدم فرزند فرحان به ش‌ش ۲۴۵۷ صادره از اهواز. ۴- شاهرخ مقدم فرزند فرحان به ش‌ش ۱۸۷۹۵ صادره از اهواز (پسران متوفی) ۵- رباب مقدم فرزند فرحان به ش‌ش ۱۳۱۴ صادره از ماه‌شهر ۶- شاهینه مقدم فرزند فرحان به ش‌ش ۳ صادره از اهواز. ۷- نصرت مقدم فرزند فرحان به ش‌ش ۲۱۹۸ صادره از اهواز. ۸- لیلا مقدم فرزند فرحان به ش‌ش ۱۵۷۳۳ صادره از اهواز. ۹- بهاره مقدم فرزند فرحان به ش‌ش ۳۴۲ صادره از اهواز. ۱۰- شهلا مقدم فرزند فرحان به ش‌ش ۱۴۳۱ صادره از اهواز ۱۱- زهرا مقدم فرزند فرحان به ش‌ش ۳۲۱۷ صادره از اهواز. ۱۲- فاطمه مقدم فرزند فرحان به ش‌ش ۴۰۶۸ صادره از اهواز (دختران متوفی) ولاغیر ورثه دیگری ندارد.

اینک با انجام تشریفات قانونی مراتب مزبور را در یک نوبت آگهی می‌نماید تا هر کس اعتراض دارد یا وصیتنامه از متوفی نزد او باشد از تاریخ نشر آگهی ظرف یک ماه به دادگاه تقدیم دارد و الا گواهی صادر و هر وصیت‌نامه بجز سری و رسمی که بعد از این تاریخ ابراز شود از درجه اعتبار ساقط است.

قاضی شورای حل اختلاف مجتمع شماره ۳ اهواز- داودی

ابلاغ

بدینوسیله به آقای عبدالرحمن ورزنده فرزند محمدحسن که فعلا مجهول‌المکان و هیچگونه آدرسی در اختیار آقای خواهان نمی‌باشد ابلاغ می‌گردد. آقایان ۱- قربان ملکی فرزند امام‌قلی. ۲- رضا جافری فرزند جمال ۳- اصغر جافری فرزند جمال و خانم‌ها ۴- زهرا جافری فرزند جمال ۵- اعظم جافری فرزند جمال ۶- منظربانو بختیاری فرزند محمدعلی دادخواستی به طرفیت شما به خواسته تجویز انتقال منافع یک باب مغازه به میزان چهار دانگ مشاع از شش‌دانگ پلاک ثبتی ۱۷۷۹-۱ بخش یک ملایر واقع در خیابان اراک به دادگاه عمومی ملایر تقدیم داشته به کلاسه ۹۲۰۳۱۸ به ثبت رسیده چون آدرس شما در اختیار خواهان نبوده حسب تقاضای نامبرده به موجب ماده ۷۳ از قانون آئین دادرسی مدنی به شما ابلاغ می‌گردد که راس ساعت ۱۱ صبح مورخ ۱۳۹۲/۸/۱۲ جهت رسیدگی در دادگاه شعبه چهارم عمومی ملایر حاضر شوید در ضمن می‌توانید به دفتر دادگاه مراجعه و نسخه ثانی دادخواست و ضمائم را دریافت نمائید. ضمنا چنانچه نیاز مجدد به درج آگهی باشد فقط یک بار درج و مدت آن ده روز می‌باشد.

مدیر دفتر شعبه چهارم دادگاه عمومی شهرستان ملایر- کرمانی

آگهی تغییر محل شرکت وابل نوش‌زیار سهامی‌خاص به شماره ثبت ۳۵۰۶۷۷ و شناسه‌ملی ۱۰۱۰۳۹۷۶۲۲۰

به استناد صورتجلسه هیئت‌مدیره مورخ ۱۳۹۲/۳/۲۵ محل شرکت در واحد ثبتی تهران به آدرس تهران الهیه خ بیدار جنب برج آب‌نیرو برج جم پ۵ ط هفتم واحد۳۷ کدپستی ۱۹۶۴۹۱۶۶۳۳ منتقل و ماده مربوطه در اساسنامه به شرح فوق اصلاح گردید.

اداره ثبت شرکت‌ها و مؤسسات غیرتجاری سازمان ثبت اسناد و املاک کشور

شرکت توزیع برق استان یزد

آگهی مناقصه عمومی شماره: ۱۴۸/۶۰۳

نوبت اول

موضوع: انجام عملیات تعویض سیم مسی با کابل خودنگهدار فاز ۱۶ در حوزه مدیریت برق مهریز (به روش خط گرم) را از طریق مناقصه عمومی به پیمانکار واجد شرایط واگذار نماید.

لذا کلیه شرکت‌های پیمانکاری واجد شرایط، در صورت تمایل می‌توانند از تاریخ ۱۳۹۲/۶/۲۱ لغایت ۱۳۹۲/۷/۱ جهت تهیه اسناد مناقصه با ارائه معرفی‌نامه و فیش واریزی به مبلغ ۲۱۲/۰۰۰ (با احتساب ارزش افزوده) به حساب شماره ۰۱۰۱۸۲۲۹۱۶۰۰۶ بانک صادرات شعبه مارکار یزد به نام شرکت توزیع برق استان یزد به آدرس یزد- بلوار منتظر قائم- شرکت توزیع برق استان یزد- امور بازرگانی مراجعه نمایند. در ضمن پیشنهاددهندگان جهت پاسخگویی به سؤالات احتمالی با شماره تلفن ۶۲۴۸۹۸۹-۰۳۵۱ تماس حاصل نمایند. ذکر شماره مناقصه روی پاکت الزامی و حضور پیشنهاددهندگان در جلسه آزاد می‌باشد. هزینه چاپ آگهی در روزنامه و کلیه کسورات قانونی به عهده برنده مناقصه می باشد. شرکت توزیع نیروی برق استان یزد در رد یا قبول کلیه پیشنهادها مختار است. لازم به ذکر اینکه:

۱- محل اجرا: حوزه عمل امور برق شهرستان مهریز.
۲- مدت اجرا: سه (۳) ماه شمسی.
۳- ضمانتنامه بانکی شرکت در مناقصه به: مبلغ کل ۱۷۵/۰۰۰/۰۰۰ (یکصد و هفتاد و پنج میلیون ریال).

آخرین مهلت تحویل پیشنهادها ساعت ۹ صبح روز شنبه ۱۳۹۲/۷/۱۳ بوده و بازگشایی پیشنهادها نیز در ساعت ۱۰ صبح روز شنبه ۱۳۹۲/۷/۱۳ با حضور اعضاء کمیسیون معاملات انجام می‌گردد.
مناقصه عمومی دومرحله‌ای (در دو جلسه برگزار می‌گردد) می‌باشد.
به پیشنهادات مشروط، مبهم، مخدوش و فاقد سپرده و پیشنهاداتی که بعد از موعد مقرر ارسال گردد ترتیب‌اثر داده نخواهد شد.
ضمنا این آگهی در سایت توانیر به آدرس www.tender.tavanir.org.ir و پرتال جامع شرکت توزیع برق استان یزد قابل دسترسی می‌باشد.

شرکت توزیع برق استان یزد

شرایط و فرم اشتراک نشریات کیهان در تهران

متقاضیان محترم می‌توانند با توجه به جدول زیر نسبت به انتخاب هر یک از نشریات مورد علاقه و واریز مبلغ اشتراک به **حساب ۰۱۰۶۷۱۳۵۹۵۰۰۹ (سیبا)** بانک ملی شعبه سعدی جنوبی کد ۶۹ به نام حسین شریعتمداری (موسسه کیهان) و ارسال اصل فیش بانکی همراه با فرم تکمیل شده ذیل به **صندوق پستی ۱۱۳۶۵/۳۶۳۱** با پست سفارشی نسبت به برقراری اشتراک خود اقدام نمایند.

نوع نشریه	یکساله(ریال)	شش ماه(ریال)	سه ماهه (ریال)
روزنامه کیهان	۱/۹۵۰/۰۰۰	۹۷۵/۰۰۰	۴۸۷/۵۰۰
روزنامه کیهان انگلیسی	۱/۹۵۰/۰۰۰	۹۷۵/۰۰۰	۴۸۷/۵۰۰
روزنامه کیهان عربی	۱/۹۵۰/۰۰۰	۹۷۵/۰۰۰	۴۸۷/۵۰۰
مجله کیهان بچه‌ها	۳۲۰/۰۰۰	۱۶۰/۰۰۰	۸۰/۰۰۰
مجله کیهان ورزشی	۵۷۰/۰۰۰	۲۸۵/۰۰۰	۱۴۲/۵۰۰
مجله زن روز	۵۷۰/۰۰۰	۲۸۵/۰۰۰	۱۴۲/۵۰۰
مجله کیهان فرهنگی	۱۶۰/۰۰۰	---	---

توجه:
۱- اشتراک عزیزانی که فرم درخواست آنها تا دهم هر ماه به امور مشترکین برسد از اول ماه بعد برقرار می‌شود.
۲- یک نسخه از کپی فیش بانکی و قبض سفارشی را تا پایان مدت اشتراک حتما نزد خود نگهداری نمائید.
۳- در صورت تغییر قیمت نشریات و یا هزینه پستی، معادل مبلغ پرداخت شده، نشریه مورد تقاضا ارسال میگردد.
۴- در صورت تمایل به اشتراک چند نشریه، برای هر کدام فیش بانکی جداگانه تهیه فرمائید.

فرم تقاضا

نام: ..... نام خانوادگی: ..... نوع نشریه: ..... تعداد