کیهان

دوشنبه ۲۵ شهریور ۱۳۹۲ ❑ ۱۰ ذیقعده ۱۴۳۴ ❑ ۱۶ سپتامبر ۲۰۱۳ ❑ شماره ۲۰۵۹۲

صفحه آخر

اذان ظهر: ۱۲/۵۹، اذان مغرب: ۱۹/۲۸، نیمه شب شرعی: ۰/۱۷، اذان صبح (فردا): ۵/۲۴، طلوع آفتاب (فردا): ۶/۴۸

هند موشک بالستیک با برد ۵۰۰۰ کیلومتر آزمایش کرد

هند موشک قاره‌پیمای «اگنی-۵» را که قابلیت حمل کلاهک هسته‌ای دارد، به طور موفقیت‌آمیز آزمایش کرد.

به گزارش خبرگزاری جمهوری اسلامی، دولت هند دیروز در سواحل این کشور موشک قاره‌پیمای «اگنی-۵» را آزمایش کرد. این موشک ۱۷ متر طول دارد و وزن آن حدود ۵۰ تن است.برد موشک فوق ۵۰۰۰ کیلومتر بوده و می‌تواند کلاهک هسته‌ای حدود یک تنی را حمل کند. موشک «اگنی -۴» را که هندی‌ها قبلا آزمایش کرده بودند، ۳۵۰۰ کیلومتر برد داشت.این دومین آزمایش یک موشک دوربرد در هند است. نخستین آزمایش ۲۸ فروردین سال گذشته انجام شده بود. هند و پاکستان با هم رقابت تسلیحاتی دارند و آزمایشات موشکی را معمولا برای حفظ توازن قدرت در شبه‌قاره انجام می‌دهند.

نشست شورای همکاری خلیج فارس علیه حزب‌الله در ریاض

وزیران کشور شورای همکاری خلیج‌فارس طی نشستی در پایتخت عربستان، راه‌های اعمال مجازات علیه اعضای حزب‌الله لبنان را مورد بررسی قرار دادند.

به گزارش شبکه «المیادین» شورای همکاری خلیج فارس عصر دیروز به ریاست «عبداللطیف الزبانی» در ریاض تشکیل جلسه داد. در این جلسه که نمایندگان وزارت کشور اعضای شورا حضور داشتند، اعمال برخی مجازات‌ها علیه اعضای حزب‌الله لبنان در کشورهای عضو بررسی شد. عربستان، کویت، قطر، امارات، عمان و بحرین این شورا را تشکیل می‌دهند.

شورای همکاری خلیج‌فارس به اشاره آمریکا و انگلیس شکل گرفت و هدف راهبردی آن حفظ منافع غرب و رژیم صهیونیستی در منطقه است.

نگاه

بحران سوریه
فرصتی برای اعاده حیثیت روسیه

سیده مهدیه قرشی

پذیرش طرح نظارت بر سلاح شیمیایی سوریه به عنوان اقدام ابتکارآمیز روسیه برای حل بحران سوریه از طرف کشورهای غربی و خود سوریه سبب شد تا التهابات ناشی از اعلام حمله نظامی به سوریه دچار وقفه شده و حرکت آمریکا در منطقه با رکود و کنترل مواجه شود. اوباما که تا چندی پیش حمله مستقیم نظامی به سوریه را امری حتمی تلقی کرده بود، در ادامه برنامه پرهیز از ورود به جنگ در این کشور، از کنگره خواست هرگونه رای‌گیری برای اقدام نظامی علیه سوریه را تا به نتیجه رسیدن این مساله از طرق دیپلماتیک به تعویق بیندازند. این موضوع در حالی مطرح شد که به نظر می‌رسد آمریکا در تنگنا و محذورات بین‌المللی و فشار لابی‌های صهیونیستی و بدون در نظر گرفتن مقدورات داخلی‌اش قصد عملی کردن حمله نظامی را داشت که راه حل پیشنهادی روسیه، رقیب دیرینه‌اش، در این زمان باعث شد تا به طور موقتی از این تنگنا خارج شود. در این میان و با در نظر گرفتن شرایط حاکم بر منطقه، نمی‌توان نقش‌آفرینی روسیه را در جریان فازهای مختلف پیش آمده در بحران اخیر نادیده گرفت. اگرچه در این مسیر موضع‌گیری روسیه در قبال بحران سوریه موجب شده تا آمریکا و متحدانش نتوانند به راحتی به اهداف خود در این کشور مبنی بر براندازی دولت قانونی سوریه دست یابند اما در عین حال نباید این مساله را از نظر دور داشت که با توجه به نگاه رئالیستی حاکم بر محیط بین‌المللی، می‌توان حمایت روسیه از سوریه را در جهت دستیابی به منافعش در منطقه تعبیر کرد. نگاهی گذرا به سیر تاریخی روابط میان این دو کشور که به قبل از فروپاشی شوروی سابق بازمی‌گردد، می‌تواند دلایل حمایت روسیه از سوریه را از منظر تاریخی تبیین نماید. بر همین اساس در سال ۱۹۲۵ اولین حزب کمونیستی در سوریه که اتفاقا پرقدرت‌ترین حزب مایل به بلوک شرق در دنیای عرب نیز به شمار می‌رفت به کمک روسیه ایجاد شد. پس از استقلال سوریه در ۱۷ آوریل ۱۹۴۶ روابط دو کشور گسترش یافت تا جایی که سوریه کمک‌های قابل توجه نظامی و اقتصادی از روسیه دریافت کرد. شوروی علاوه بر فروش اسلحه به سوریه و مصر، پایگاه‌هایی در خاورمیانه از جمله بندر لاذقیه در سوریه و بندر اسکندریه در مصر را در اختیار خود گرفت. در این دوران شوروی از حرکت‌های کشورهای عربی بر ضد اسرائیل حمایت می‌کرد، یکی از این کشورها که در این جبهه قرار داشت، سوریه بود. اگرچه در ابتدا شوروی در تاسیس اسرائیل نقش بسزایی ایفا کرده بود اما پس از قرار گرفتن اسرائیل در قرارگاه بلوک غرب و مجهز شدن این کشور توسط آمریکا، روسیه ترجیح داد تا شروع به حمایت و تجهیز کشورهای عربی به خصوص مصر و سوریه کند. بر همین اساس، از اواخر دهه ۱۹۵۰ میلادی تا اواخر دهه ۱۹۸۰، به دنبال رویگردانی مصر از شوروی و پیوستن به بلوک غرب، عملا سوریه مهم‌ترین متحد مسکو در منطقه خاورمیانه باقی ماند و به همین دلیل در این دوران ارتش سوریه توسط پیشرفته‌ترین تجهیزات جنگی روسیه، مجهز شد به طوری که در این راستا مسکو با تحویل موشک‌های سام ۵۰ به سوریه سعی کرد توازن نیروهای منطقه را علیه اسرائیل تغییر دهد. در سال‌های پس از فروپاشی نیز، روسیه نزدیکی خود با سوریه را در قالب تمایل به حل و فصل مسائل جهانی ادامه داد، اما طولی نکشید که در دهه ۹۰ روسیه بر اساس گفتمان یورو آتلانتیک‌گرایی در سیاست خارجی‌اش به تحکیم روابط خود با غرب و آمریکا روی آورد و از کشورهای آسیایی فاصله گرفت. به همین دلیل در برهه‌ای روابط میان روسیه و سوریه به سردی گرایید لکن پس از روی کار آمدن گفتمان اورآسیانیسم روابط روسیه با کشورهای آسیایی و متحدان سابقش مجدد افزایش یافت. در واقع روسیه با بهره‌گیری از این گفتمان که همکاری با کشورهای آسیایی را در پی داشت، درصدد تضمین استقلال خود برآمد. همین موارد باعث شد که روسیه و سوریه، چه در سال‌های حیات اتحاد شوروی و چه سال‌های پس از آن، مبادرت به حفظ رابطه خود کنند، به طوری که در جریان بحران سوریه، روسیه به حمایت از دولت این کشور پرداخته و در این میان هزینه‌های ناشی از این حمایت را که منجر به رویارویی این کشور با آمریکا در منطقه می‌گردید تقبل نمود. از آنجا که حفظ ثبات و امنیت در منطقه آسیای مرکزی و قفقاز از مهم‌ترین دغدغه‌های روسیه به شمار می‌رود، بحران سوریه و دامنه‌دار شدن این کشمکش‌ها در داخل این کشور، منافع روسیه را در مناطق یاد شده به خطر خواهد انداخت. چرا که در صورت شکست اسد و برکناری وی از ریاست دولت سوریه، فرصت مناسبی را برای جریان‌های سلفی وهابی و اصولا اسلام‌گراهای رادیکال ایجاد خواهد کرد که در عین به دست گرفتن زمام امور در این کشور، به گسترش نفوذ خود در منطقه پرداخته و با توجه به اینکه منطقه آسیای مرکزی و قفقاز از جمعیت نسبتا زیاد مسلمان برخوردار است بستر مساعدی برای نفوذ گروه‌های سلفی وهابی را ایجاد می‌کند. این امر مسلما در ادامه منجر به حضور عربستان در این منطقه به عنوان رهبر جریان‌های سلفی وهابی شده و در ادامه نفوذ غیرمستقیم آمریکا را در منطقه تحت نفوذ روسیه حاصل خواهد نمود.

از سوی دیگر سوریه به واسطه وجود بندر طرطوس تنها پایگاه روسیه در مدیترانه بوده و در صورت وقوع هرگونه خللی در روند اداره سوریه و کناره‌گیری دولت اسد، روسیه این منطقه را از دست خواهد داد و بدین گونه مجال بیشتری برای حضور ناتو در مدیترانه ایجاد خواهد شد. در عین حال و در زنجیره کشورهای وابسته به غرب در منطقه، قدرت گرفتن ترکیه نیز با توجه به رویکرد نو عثمانی‌گرایی در سیاست خارجی این کشور که منجر به داعیه‌داری آن در کسب موقعیت هژمونی منطقه‌ای شده، می‌تواند معادلات منطقه‌ای را به هم زده و منافع روسیه در منطقه را با مخاطراتی روبه‌رو کند.

تلاش ترکیه برای عبور دادن خط لوله‌ای از ترکمنستان به اروپا نمونه‌ای از اقدامات این کشور در جهت کاهش وابستگی اروپا به گاز روسیه و به دنبال آن به چالش کشیده شدن منافع روسیه در حوزه انرژی بوده است. به همین دلیل آینده سوریه به طور مستقیم بر روال عملی و رفتار خارجی کشورهای منطقه تاثیر بسزا دارد. بنابراین روسیه با حمایت از کشورهایی چون سوریه قصد دارد منافع خود را به صورت حداکثری و در عین حال با کمترین هزینه به دست آورد. در واقع پیشروی جبهه غربی- عربی در سوریه و به دنبال آن در منطقه، منافع روسیه را با بحران مواجه خواهد نمود. در عین حال به دست گرفتن ابتکار عمل روسیه در حل مناقشات در منطقه نیز زمینه‌ای برای بازگشت این کشور به شبه وضعیتی اثرگذار چون دوران قبل از فروپاشی شوروی فراهم کرده و از این رهگذر عرصه فعالیت آمریکا در منطقه را محدودتر می‌نماید. به همین جهت روسیه در تلاش است که با استفاده از روش‌هایی با حداقل تنش، توازن قوا را به منطقه بازگرداند. این موضوع اگرچه همواره از برنامه‌های اصلی آمریکا در قبال کشورهای موثر غرب آسیا به شمار می‌رفته لکن چیدمان این قدرت‌ها از منظر هر یک از اعضای شورای امنیت، آمریکا و روسیه، تعریفی متفاوت دارد. در حال حاضر بحران سوریه شاخصی برای نمایاندن چگونگی صف‌بندی کشورها در مقابل یکدیگر شده است. در عین حال و با وجود این گروه‌بندی‌ها، آمریکا و روسیه به جنگ سرد خاموش خود همچنان ادامه می‌دهند. در واقع بحران سوریه بهترین گزینه موجود در منطقه برای روسیه محسوب می‌شود زیرا این کشور با بهره‌گیری از ظرفیت‌های به وجود آمده می‌تواند به اعاده حیثیت خود بپردازد. این در حالی است که بعد از بهبود شرایط اقتصادی این کشور در دوره دوم ریاست جمهوری پوتین، تلاش این کشور در جهت دستیابی به مسئله فوق روند جدی‌تری به خود گرفته است و روسیه از قبل تنش‌های سوریه، دست به مانوری برای عقب راندن حریف و محکم کردن جای پای خود در میان کشورهای منطقه غرب آسیا زده است.

در پی عقب‌نشینی آمریکا از حمله نظامی صورت گرفت

دیدار محرمانه نمایندگان عربستان، اسرائیل و تروریست‌های سوری در ایتالیا

سرویس خارجی-

در پی عقب‌نشینی آمریکا از حمله نظامی به سوریه کشورهای مخالف دولت دمشق تلاش گسترده‌ای را برای حمایت بیشتر از تروریست‌های سوری و افزایش جنگ داخلی در این کشور آغاز کرده‌اند.

روزنامه المنار چاپ فلسطین از دیدار محرمانه مسئولان عربستان، رژیم‌صهیونیستی و اعضای ارشد ائتلاف مخالفان دولت سوریه در پایتخت ایتالیا خبر داده است.

در این دیدار شخصیت‌های بلندپایه سیاسی و امنیتی عربستان و رژیم‌صهیونیستی و سه تن از رهبران تروریست‌ها در سوریه که با عربستان در ارتباط هستند حضور داشتند که یکی از آنها رابط بین ریاض و تروریست‌ها در سوریه است.

منابع آگاه به روزنامه المنار گفتند که در این نشست هیئت سعودی به گروهک‌های تروریستی اطمینان داده که همچنان حمایت مالی و تسلیحاتی خواهد کرد.

به گفته این منابع، گروهک‌های تروریستی در سوریه براساس دستوراتی که از اتاق‌های عملیاتی تحت کنترل عربستان می‌گیرند عمل می‌کنند و مدیریت این عملیات را سلمان‌بن سلطان بر عهده دارد که اخیراً معاون وزیر دفاع عربستان شده است.

هیئت اسرائیلی نیز به شرکت‌کنندگان در نشست رم تاکید کرد که حمله علیه سوریه از کنترل کشورهای منطقه خارج شده و اکنون تصمیم گیرنده روسیه و آمریکا هستند و با پیشنهاد روسیه درباره سلاح‌های شیمیایی سوریه اکنون آینده سوریه بر سر میز مذاکره آمریکا و روسیه تعیین می‌شود و باید این واقعیت را درک کرد.

هیئت اسرائیلی همچنین تاکید کرد که کمک‌های اسرائیل به جنگجویان سوریه از طریق ارائه سلاح و درمان زخمی‌ها و همچنین کمک اطلاعاتی به هرگونه ممکن ادامه خواهد داشت.

هیئت اسرائیلی اعلام کرد، همه طرف‌های ذیربط در پرونده سوریه باید این تغییر در شرایط سوریه را درک کنند که ولادیمیر پوتین رئیس جمهور روسیه همه بهانه‌های ممکن برای حمله به سوریه را از میان برداشت و رئیس جمهور آمریکا دیگر بهانه‌ای برای حمله به سوریه ندارد.

عصبانیت بندربن سلطان

از سوی دیگر بندربن سلطان رئیس دستگاه اطلاعات عربستان سعودی که امیدهای بسیار زیادی به حمله ارتش آمریکا به سوریه بسته بود با منتفی شدن حمله نظامی به این کشور در اظهاراتی بسیار خشمگینانه و کینه‌توزانه اعلام کرد از ایران، سوریه و حزب‌الله لبنان انتقام خواهد گرفت.

به گزارش خبرگزاری مهر به نقل از الخبر پرس، دست کشیدن آمریکا از اجرای گزینه نظامی علیه سوریه و قبول پیشنهاد طرف روسی توسط «باراک اوباما» درباره حل موضوع تسلیحات شیمیایی سوریه، هرگز به مذاق «بندربن‌سلطان» رئیس دستگاه اطلاعاتی عربستان سعودی خوش نیامده و وی را دچار جنون کرده است.

این شاهزاده سعودی معتقد است که دیپلماسی ایران و ترس از حزب‌الله لبنان باعث توقف حمله نظامی به سوریه شده است و روسیه نیز همگام با این مسائل تلاش‌ها در سطح بین‌المللی را دنبال می‌کرده است.

در نتیجه وی پس از اطمینان از اینکه گزینه نظامی علیه سوریه منتفی شده، در محفلی خصوصی وعده داده که انتقام این رخداد را از ایران، سوریه و حزب‌الله خواهد گرفت.

به گزارش منابع ویژه اطلاعاتی بندربن‌سلطان طی اظهاراتی همچنین تهدید کرده که انتقامی سخت از شیعیان در لبنان خواهد گرفت و مادران شیعه را در این کشور عزادار خواهد کرد.

اما سوریه در این میان توافقنامه روسیه و آمریکا را یک پیروزی برای دمشق دانست.

ولید معلم وزیر خارجه سوریه نیز که در مسکو به سر می‌برد از توافقنامه روسیه و آمریکا استقبال کرد و آن را پیروزی سوریه دانست.

علی حیدر، وزیر آشتی ملی سوریه نیز در مصاحبه با یک خبرگزاری روسی اعلام کرد که این توافق به دولت سوریه کمک خواهد کرد که بر بحران فایق آید. از طرف دیگر این توافق مانع جنگی علیه سوریه با از بین بردن بهانه‌ها برای یک حمله شده است.

ادامه اعتراض‌های ضد جنگ در شهرهای آمریکا و یمن

با وجود عقب‌نشینی دولت اوباما از طرح جنگ‌طلبانه خود علیه سوریه شهرهای مختلف آمریکا و همچنین کشورهای جهان شاهد راهپیمایی اعتراض‌آمیز علیه جنگ است.

به گزارش خبرگزاری‌ها، مردم شهرهای میامی، شیکاگو، مینیاپولیس، گراند رپیدز، بوستون، واشنگتن، نیویورک و شهرهای دیگر آمریکا خواستار توقف تهدید نظامی علیه سوریه و خروج ارتش آمریکا از خاورمیانه شدند.

تظاهرکنندگان در حالی که پلاکاردهایی را با خود حمل می‌کردند که روی آنها نوشته شده بود «جنگ کافی است»، «جهان به صلح و آرامش نیاز دارد» شعارهایی علیه جنگ‌طلبی آمریکا سر می‌دادند.

حضور سوری‌های مقیم آمریکا نیز در این تظاهرات قابل توجه بود که با حمل پرچم‌های کشورشان تهدیدهای نظامی دولت اوباما را محکوم کردند.

همچنین دانشجویان و فعالان ضدجنگ در تجمعی در مرکز شهر «گراند رپیدز» در ایالت میشیگان علیه جنگ‌طلبی دولت اوباما شعار داده و خواستار دخالت نکردن کاخ سفید در سوریه شدند.

دانشگاه میشیگان نیز شاهد تجمع صدها دانشجوی معترض بود که علیه دولت اوباما و دخالت ارتش آمریکا در امور خاورمیانه شعار دادند.

در این تجمع دانشجویی پرچم‌های سوریه و پلاکاردهایی حمل می‌شد که در آن دولت اوباما به دروغگویی درباره سوریه متهم می‌شد.

هزاران نفر از مردم یمن نیز با برگزاری تظاهرات گسترده در خیابان‌های پایتخت این کشور از عملکرد مقامات سوریه در برابر سلطه‌طلبی آمریکا و غرب حمایت کردند.

مردم یمن اعلام کردند سیاست‌های آمریکا دوگانه است زیرا در حالی که از سلاح‌های اتمی رژیم صهیونیستی حمایت می‌کند خواهان برچیده شدن تسلیحات شیمیایی سوریه است.

پس از عمرو موسی و احمد شفیق

حسنی مبارک هم به صف حامیان حکومت نظامی مصر پیوست

پس از عمرو موسی و احمد شفیق، «حسنی مبارک»، دیکتاتور مخلوع مصر نیز به حمایت از ژنرال عبدالفتاح السیسی پرداخت.

مدتی است موضوع نامزدی «ژنرال عبدالفتاح السیسی»، فرمانده ارتش و وزیر دفاع مصر نقل محافل رسانه‌ای مصر شده است. از آنجا که وی بعد از برکناری «محمد مرسی»، رئیس‌جمهور قانونی مصر مدعی شده بود به دنبال قدرت و مداخله در سیاست نیست، انتشار اخباری در خصوص نامزدی وی در انتخابات پیش رو اهمیت پیدا می‌کند. روزنامه «الیوم‌السابع» اخیرا با انتشار گزارشی از «اظهارات شنیده نشده حسنی مبارک» به فایل صوتی ۳ ساعته‌ای اشاره کرده که طی آن مبارک به حمایت از «السیسی» پرداخته است. به نوشته این روزنامه پرفروش مصری، مبارک ژنرال السیسی را فردی زیرک توصیف کرد.

مبارک همچنین با حمله به طرفداران مرسی به ویژه متحصنین در میدان رابعه‌العدویه (که از سوی ژنرال «السیسی» قتل‌عام شدند) آنها را افرادی معرفی می‌کند که دچار «شست‌وشوی مغزی» شده‌اند.

مبارک در ادامه ضمن اعلام اینکه «رئیس‌جمهور بعدی باید یک نظامی باشد» به تعریف و تمجید از «السیسی» می‌پردازد. پیش از این احمد شفیق، نخست‌وزیر حسنی مبارک و عمرو موسی از نامزدی السیسی در انتخابات ریاست‌جمهوری حمایت کرده بودند.

«مبارک» گریزی هم به انقلاب ژانویه ۲۰۱۱ که منجر به سقوطش شد زده و می‌گوید آمریکا علیه وی وارد شده و او را برکنار کرده است.

رئیس‌جمهور مخلوع مصر درباره دیدارهای گذشته خود با «بنیامین نتانیاهو» نیز افشاگری کرده و گفته است: نتانیاهو به من پیشنهاد داد ساکنان غزه به سینا منتقل شوند، که به او گفتم این موضوع را فراموش کن چون من و حتی فردی بالاتر از من هم نمی‌تواند به مرزهای مصر دست‌اندازی کند.

استقبال جهانی از توافق آمریکا و روسیه بر سر سوریه

به دنبال توافق وزرای خارجه آمریکا و روسیه درباره سلاح‌های شیمیایی سوریه، سازمان ملل و جمعی از مسئولان کشورهای مختلف جهان از این توافق استقبال کردند.

به گزارش خبرگزاری‌ها، بان‌کی‌مون دبیر کل سازمان ملل طی اظهاراتی از توافق سرگئی لاوروف وزیرخارجه روسیه با جان‌کری همتای آمریکایی‌اش درباره سلاح‌های شیمیایی سوریه استقبال کرده و متعهد شد که به اجرای این توافقنامه کمک کند.

باراک اوباما رئیس‌جمهور آمریکا ضمن استقبال از توافق واشنگتن و مسکو اعلام کرد اگر دیپلماسی شکست بخورد آمریکا همچنان آماده است تا وارد عمل شود.

لوران فابیوس وزیر خارجه فرانسه و ویلیام هیگ وزیر خارجه انگلیس به نوبه خود از این توافق استقبال کرده و آن را گامی رو به جلو توصیف کردند.

گوئیدو وستروله وزیر خارجه آلمان نیز ضمن استقبال از توافق روسیه وآمریکا آن را فرصتی برای رسیدن به راهکاری سیاسی به منظور پایان دادن به درگیری‌های سوریه توصیف کرد.

کاترین اشتون، رئیس سیاست خارجه اتحادیه اروپا نیز با استقبال از این اقدام روسیه و آمریکا، اعلام کرد که اتحادیه اروپا آماده است تا کارشناسانی را برای کمک به تامین امنیت ذخایر سلاح‌های شیمیایی و از بین بردن آنها اعزام کند.

وزیر خارجه نروژ نیز در واکنش به توافق آمریکا و روسیه اعلام کرد: این توافق پیشرفتی مهم در تلاش‌های دیپلماتیک برای رسیدن به راهکاری سیاسی در حل و فصل اختلافات و درگیری‌های سوریه است.

آندرس فوگ راسموسن، دبیر کل ناتو نیز ضمن ابراز خرسندی نسبت به توافق آمریکا و روسیه در از بین بردن سلاح‌های شیمیایی سوریه این اقدام را گامی در جهت برقراری صلح در سوریه توصیف کرد.

در این حال مردم فرانسه خواستار اعطای جایزه صلح نوبل به پوتین شدند و اعلام کردند پوتین بیشتر از باراک اوباما رئیس‌جمهور آمریکا برای صلح کار کرده است.

مردم مصر نیز با شعار «خداحافظ آمریکا» از اقدامات پوتین قدردانی کردند.

رادیو آلمانی دویچه وله نیز اعلام کرد، طرح روسیه درباره سلاح‌های شیمیایی سوریه پنجره جدیدی را برای حل دیپلماتیک بحران سوریه گشود و بار دیگر روسیه را به یک بازیگر جهانی تبدیل کرد.

وزیر خارجه چین ضمن استقبال از توافق آمریکا و روسیه درباره سلاح‌های شیمیایی سوریه آن را یک چشم‌انداز جدید برای حل بحران این کشور توصیف کرد. همچنین سرگئی لاوروف وزیر خارجه روسیه اقدام دمشق در پیوستن بی‌قید و شرط به کنوانسیون بین‌المللی منع به کارگیری سلاح‌های شیمیایی را ستود و از آن استقبال کرد.

وی افزود، گام‌های اساسی سوریه امکان توافق سریع را مقدور کرد و راه را برای توطئه مخالفان بست.

لاوروف حمله شیمیایی ۲۱ اوت سال جاری در حومه دمشق را یک دسیسه خواند که اسناد و شواهد فراوانی برای آن وجود دارد.

وزیر خارجه الجزایر نیز توافق آمریکا و روسیه را پیشرفتی چشمگیر و مهم برای حل بحران سوریه توصیف کرد.

فیدل کاسترو رئیس‌جمهور کوبا نیز پیشنهاد هوشمندانه روسیه درباره سوریه را ستود.

در حالی که اکثر مقامات کشورهای مهم جهان از توافق آمریکا و روسیه استقبال کردند در خود آمریکا برخی از سناتورهای این کشور ضعف باراک اوباما را دلیل توافق واشنگتن و مسکو درباره سوریه دانستند. جان مک‌کین سناتور جمهوری‌خواه آمریکا با انتقاد از رئیس جمهور روسیه و رهبران آمریکا تأکید کرد سیاست‌های اوباما راه را برای گسترش نفوذ پوتین در منطقه باز گذاشته است.

چند نماینده دیگر سنای آمریکا نیز برای تنبیه دولت مسکو و نقش آن در سوریه از وزیرخزانه‌داری آمریکا خواستند بانک‌های روسیه را مورد تحریم قرار دهد.

دولت کانادا نیز برخلاف اغلب کشورهای دنیا توافق مسکو-واشنگتن برای اجرای طرح نظارت بر تسلیحات شیمیایی سوریه را مضحک و بی‌معنی توصیف کرد.

همچنین رجب طیب اردوغان نخست‌وزیر ترکیه از سازمان ملل متحد به دلیل تصمیم‌گیری نکردن درباره حمله نظامی به سوریه انتقاد کرد.

روزنامه انگلیسی ایندیپندنت نیز درباره رهایی زودهنگام اوباما از باتلاق سوریه نوشت، باراک اوباما رئیس جمهور آمریکا نمی‌داند که باید از کرملین تشکر کند یا از دیوید کامرون نخست وزیر انگلیس که به او فرصت داد تا قبل از سقوط به باتلاق سوریه از نیمه راه بازگردد.

این روزنامه افزود، طرح روسیه باعث شد که اوباما شانس بیاورد که در این باتلاق نیفتد. از سوی دیگر، ارتش آزاد سوریه این توافق را ناامید کننده دانست و از آن به شدت انتقاد کرد.

سلیم ادریس رئیس گروه موسوم به ارتش آزاد سوریه گفت، حقیقتاً احساس ناامیدی می‌کنیم و هرآنچه که در این طرح آمده است برای ما اهمیتی ندارد و آتش‌بسی در کار نخواهد بود.

گفتنی است مهم‌ترین محورهای مورد توافق آمریکا و روسیه درباره سلاح‌های شیمیایی به این شرح است: آمریکا و روسیه از سازمان منع استفاده از سلاح‌های شیمیایی درخواست خواهند کرد تا با انجام اقدامات فوق‌العاده ظرف چند روز آینده برای از بین بردن برنامه‌های سلاح‌های شیمیایی سوریه در سریع‌ترین زمان ممکن موافقت کند.

آمریکا و روسیه برای تصویب هرچه سریعتر قطعنامه‌ای از سوی سازمان ملل همکاری می‌کنند، قطعنامه‌ای که براساس آن سوریه ملزم می‌شود تمامی تصمیمات سازمان منع استفاده از سلاح‌های شیمیایی را اجرا کند.

سوریه باید تضمین دهد که با محققان و بازرسان سازمان ملل برای انجام عملیات تفتیش به شکلی فوری و بدون قید و شرط همکاری می‌کند.

در صورتی که سوریه به برخی از تعهداتش متعهد نباشد، شورای امنیت سازمان ملل می‌تواند اقداماتی را براساس فصل هفتم منشور سازمان ملل اتخاذ کند.

سوریه باید ظرف یک هفته فهرستی کامل از مکان‌هایی که سلاح‌های شیمیایی در آن وجود دارد تهیه و ارائه کند.

آمریکا و روسیه برای ارزیابی مشترک درباره تعداد و نوع سلاح‌های شیمیایی سوریه تلاش خواهند کرد و این اقدام پس از پایان مهلت یک هفته‌ای سوریه برای ارائه فهرست کامل شامل اسامی، انواع، میزان و مکان‌های نگهداری از سلاح‌های شیمیایی و تولید و گسترش آنها انجام خواهد شد.

در همین رابطه مسکو اعلام کرد روند اجرایی توافق‌های به عمل آمده ظرف چند روز آینده آغاز خواهد شد.

از سوی دیگر سازمان ملل متحد اعلام کرد سوریه مدارک عضویت پیمان منع جنگ‌افزار شیمیایی را تحویل داد و یک ماه دیگر به عضویت این پیمان بین‌المللی درخواهد آمد.

سایر رویدادها

* یک مسئول آمریکایی اعلام کرد براساس برآوردهای واشنگتن تعداد مراکز مرتبط با برنامه‌های سلاح شیمیایی در سوریه ۴۵ مرکز است.

* وزیر آشتی ملی سوریه اظهار داشت، در صورت حمله آمریکا به سوریه، رژیم صهیونیستی هدف اول ما خواهد بود.

* سخنگوی وزارت دفاع آمریکا گفت، با وجود توافق آمریکا و روسیه هیچ تغییری در آرایش نیروهای نظامی آمریکا در منطقه ایجاد نشده است. پیشتر اعلام شده بود که ناوهای آمریکا و انگلیس در حال ترک دریای مدیترانه هستند.

دور تازه اعتراضات مردم ترکیه علیه اردوغان

صدها شهروند ترک در آنکارا، اسلامبول و هاتای علیه سیاست‌های دولت «رجب طیب اردوغان» شعار دادند.

به گزارش خبرگزاری‌ها، دور تازه اعتراضات مردم ترکیه علیه دولت این کشور وارد هفتمین روز خود شد. این اعتراضات در پی قطع درختان دانشگاه خاورمیانه آنکارا آغاز شد و با مرگ یک جوان ۲۲ ساله ترکیه در شهر «هاتای» تشدید شد.

معترضان ترک در تظاهرات دیروز نیز شعارهای ضد دولتی سر دادند و سیاست‌های نخست‌وزیر این کشور را محکوم کردند.

همگرایی آنکارا با ناتو و مداخله در سوریه مردم ترکیه را نسبت به سیاست‌های اردوغان عصبانی کرده است.

در همین حال، اردوغان حزب مخالف «جمهوریخواه خلق» را به تلاش برای ناآرام کردن کشور و زمینه‌سازی برای کودتا متهم کرد.

اردوغان گفت: از جوانان کوکتل مولوتف به دست و از نمایندگان حزب جمهوریخواه خلق می‌خواهم اگر به خودشان اعتماد دارند به صندوق‌های رای مراجعه کنند. اردوغان تاکید کرد: ترکیه، مصر یا سوریه نیست!

گفتنی است که دولت اردوغان از حامیان اصلی شورشیان سوری است، ولی تظاهرات و اعتراضات خیابانی در ترکیه را برنمی‌تابد.

سلسله انفجارها در عراق
۳۵ شهید و ۱۰۰ مجروح بر جای گذاشت

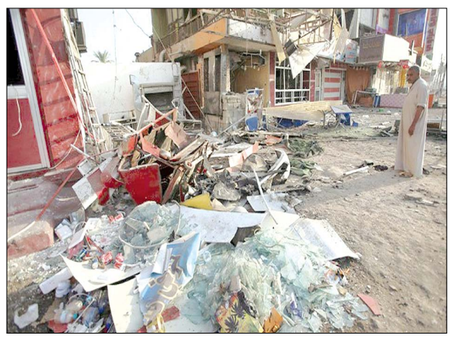

انفجار ۹ خودروی بمب‌گذاری شده در شش استان جنوبی و مرکزی عراق ۳۵ شهید و بیش از ۱۰۰ مجروح بر جای گذاشت.

به گزارش خبرگزاری جمهوری اسلامی، تروریست‌ها دیروز در شش استان بغداد، بصره، بابل، ذی‌قار، واسط و کربلا دست به حملات تروریستی زدند. در این حملات هماهنگ که صبح دیروز رخ داد غیرنظامیان هدف قرار گرفتند.

در شهر «ناصریه» دفتر «مجلس اعلای اسلامی عراق» با دو خودروی بمب‌گذاری شده هدف انفجار قرار گرفت. در شهر حله چهار خودروی بمب‌گذاری شده منفجر شدند.

منابع رسمی شمار شهدا را تا عصر دیروز ۳۵ نفر و مجروحان را نیز بیش از ۱۰۰ تن اعلام کردند. احتمال افزایش ارقام قربانیان این حملات وجود دارد.

انفجار کربلا دو شهید و ۲۲ مجروح بر جای گذاشت.

شنبه گذشته نیز حمله انتحاری به یک مراسم عزاداری در شهر موصل، ۲۷ شهید و حدود ۵۰ مجروح بر جای گذاشت.

عناصر شبکه القاعده و بعثی‌های سابق دست به حملات تروریستی علیه مردم عراق می‌زنند و عربستان نیز حامی اصلی گروه‌های تروریستی در عراق است.

خبر دیگر اینکه دولت عراق خبر انتقال سلاح‌های شیمیایی از سوریه به عراق را تکذیب کرد. این خبر دروغ را گروه‌های تروریستی فعال در سوریه و عراق پخش کرده بودند.

سازمان حقوق بشر: آل خلیفه به بازداشت و شکنجه دانش‌آموزان پایان دهد

سازمان دیده‌بان حقوق بشر بازداشت کودکان و نوجوانان بحرین را مغایر با قوانین بین‌المللی دانست و خواستار آزادی فوری آنان توسط رژیم آل‌خلیفه شد.

به گزارش فارس به نقل از پایگاه سازمان دیده‌بان حقوق‌بشر، این سازمان بین‌المللی در بیانیه‌ای اعلام کرد نیروهای امنیتی در بحرین بی‌دلیل دانش‌آموزان را بازداشت می‌کنند و در بازداشتگاه‌ها مورد بدرفتاری و شکنجه قرار می‌دهند.

«جو استوک» مدیر اجرایی حوزه خاورمیانه و شمال آفریقای دیده‌بان گفت: هیچ کشوری حق ندارد که کودکان را دستگیر و در زندان شکنجه کند. وی اظهار داشت، مقامات بحرینی باید از هرگونه بازداشت‌های خودسرانه و بدرفتاری با کودکان دست بردارند.

بر پایه این گزارش، نهادهای حقوق بشری گفته‌اند که در بحرین بازداشت کودکان به اتهام شرکت در اعتراضات ضد دولتی شایع است.

مرکز حقوق بشر بحرین همچنین گفته است که در ماه شهریور (سپتامبر) تاکنون ۲۲کودک به دلیل شرکت در تظاهرات بازداشت شده‌اند.

این در حالی است که براساس کنوانسیون حقوق‌بشر، دولت‌ها حق و اجازه شکنجه و بدرفتاری با کودکان زیر ۱۸ سال در بازداشتگاه‌ها را ندارند و ملزم به جدا کردن آنان از بندهای زندانیان بزرگسال هستند.

در همین حال دیروز دادگاهی در این کشور سه جوان را به تحمل ۱۰ سال زندان محکوم کرد. همچنین وکلای این سه جوان اعلام کردند از این محکومان با خشونت و زور اعتراف گرفته شده است.

مسلمانان در استان کبک کانادا علیه طرح ممنوعیت حجاب به خیابان‌ها ریختند

مسلمانان استان «کبک» کانادا در اعتراض به طرح دولتی ممنوعیت حجاب تظاهرات کردند.

به گزارش روزنامه «نشنال پست» کانادا، هزاران نفر از ساکنان استان فرانسوی زبان «کبک» کانادا روز شنبه در اعتراض به طرح دولت محلی مبنی بر ممنوعیت استفاده از حجاب و نمادهای مذهبی در محیط کار تظاهرات کردند.

تظاهرکنندگان که غالباً زنان محجبه مسلمان بودند، با حمل دست‌نوشته‌هایی بر «داشتن حجاب» تأکید و اعلام کردند «عاشق حجاب» اسلامی‌اند. از نکات جالب توجه در این اعتراض‌ها، حضور گروهی از یهودیان در بین مسلمانان بود که به دفاع از داشتن نمادهای مذهبی و داشتن حجاب اسلامی از سوی مسلمانان پرداختند.

گفتنی است دولت کبک ابراز تمایل کرده لائیسیته فرانسوی را در این ایالت به اجرا بگذارد. برپایه منشور کنونی ارزش‌های «کبک»، هیچ مذهبی بر مذهب دیگر برتری ندارد. این ایالت تاکنون به چند فرهنگی بودن خود می‌بالید. بنابراین داشتن نمادهای مذهبی برای همه ادیان آزاد بود اما دولت محلی کبک اعلام کرده قصد دارد این آزادی‌ها لغو شود.

کیهان

روزنامه صبح

صاحب امتیاز: مؤسسه کیهان

مدیر مسئول: حسین شریعتمداری

تلفن: ۳۵۲۰۰-۹-۳۳۱۱۰۲۵۱

سامانه پیام کوتاه: ۳۰۰